

**ТЕРРИТОРИАЛЬНЫЙ ОРГАН ФЕДЕРАЛЬНОЙ СЛУЖБЫ  
ГОСУДАРСТВЕННОЙ СТАТИСТИКИ ПО РЕСПУБЛИКЕ КАЛМЫКИЯ**

**ИТОГИ ВСЕРОССИЙСКОЙ  
СЕЛЬСКОХОЗЯЙСТВЕННОЙ ПЕРЕПИСИ  
2006 ГОДА**

**(в 6 томах)**

**Том 5. ПОГОЛОВЬЕ  
СЕЛЬСКОХОЗЯЙСТВЕННЫХ ЖИВОТНЫХ**

**Официальное издание**

**Элиста 2008**

Редакционная коллегия по выпуску итогов Всероссийской сельскохозяйственной переписи 2006 года:

**Т.Б. Кегдеева** – председатель редакционной коллегии

**О.В. Руднев, Т.И. Матвенова, Н.С. Есенов, Л.Э. Васькаева, Н.С. Каминова**

Итоги Всероссийской сельскохозяйственной переписи 2006 года: В 6 т./Территориальный орган Федеральной службы государственной статистики по Республике Калмыкия. Элиста 2008.

Т.5: поголовье сельскохозяйственных животных. – 330 с.: с диагр.

В томе 5 представлены итоги Всероссийской сельскохозяйственной переписи 2006 года о поголовье сельскохозяйственных животных в разрезе районов Республики Калмыкия.

В сборнике приведены данные о поголовье скота и птицы, структуре поголовья сельскохозяйственных животных по категориям хозяйств и половозрастным группам и видам; представлены группировки хозяйств по поголовью основных видов сельскохозяйственных животных; размещены диаграммы по Республике Калмыкия и в разрезе районов.

Данные представлены в абсолютных и относительных показателях.

© Территориальный орган  
Федеральной службы  
государственной статистики  
по Республике Калмыкия, 2008  
E – mail: goskomstat@elista.ru  
http: //www.statrk.ru

## СОДЕРЖАНИЕ

ПРЕДИСЛОВИЕ.....	9
<b>ПОГОЛОВЬЕ СЕЛЬСКОХОЗЯЙСТВЕННЫХ ЖИВОТНЫХ В ХОЗЯЙСТВАХ ВСЕХ КАТЕГОРИЙ</b>	
1. ПОГОЛОВЬЕ КРУПНОГО РОГАТОГО СКОТА В ХОЗЯЙСТВАХ ВСЕХ КАТЕГОРИЙ.....	12
2. ПОГОЛОВЬЕ МОЛОЧНОГО КРУПНОГО РОГАТОГО СКОТА В ХОЗЯЙСТВАХ ВСЕХ КАТЕГОРИЙ.....	14
3. УДЕЛЬНЫЙ ВЕС ПОГОЛОВЬЯ МОЛОЧНОГО КРУПНОГО РОГАТОГО СКОТА ПО КАТЕГОРИЯМ ХОЗЯЙСТВ.....	16
4. ПОГОЛОВЬЕ МЯСНОГО КРУПНОГО РОГАТОГО СКОТА В ХОЗЯЙСТВАХ ВСЕХ КАТЕГОРИЙ.....	18
5. УДЕЛЬНЫЙ ВЕС ПОГОЛОВЬЯ МЯСНОГО КРУПНОГО РОГАТОГО СКОТА ПО КАТЕГОРИЯМ ХОЗЯЙСТВ.....	20
6. ПОГОЛОВЬЕ КОРОВ В ХОЗЯЙСТВАХ ВСЕХ КАТЕГОРИЙ.....	22
7. ПОГОЛОВЬЕ СВИНЕЙ В ХОЗЯЙСТВАХ ВСЕХ КАТЕГОРИЙ.....	24
8. ПОГОЛОВЬЕ ОВЕЦ И КОЗ В ХОЗЯЙСТВАХ ВСЕХ КАТЕГОРИЙ.....	26
9. ПОГОЛОВЬЕ ОВЕЦ В ХОЗЯЙСТВАХ ВСЕХ КАТЕГОРИЙ.....	28
10. ПОГОЛОВЬЕ КОЗ В ХОЗЯЙСТВАХ ВСЕХ КАТЕГОРИЙ.....	30
11. ПОГОЛОВЬЕ ПТИЦЫ ВСЕХ ВИДОВ В ХОЗЯЙСТВАХ ВСЕХ КАТЕГОРИЙ.....	32
12. ПОГОЛОВЬЕ КУР В ХОЗЯЙСТВАХ ВСЕХ КАТЕГОРИЙ.....	34
13. ПОГОЛОВЬЕ КУР ЯИЧНОГО НАПРАВЛЕНИЯ В ХОЗЯЙСТВАХ ВСЕХ КАТЕГОРИЙ.....	36
14. УДЕЛЬНЫЙ ВЕС ПОГОЛОВЬЯ КУР ЯИЧНОГО НАПРАВЛЕНИЯ В ХОЗЯЙСТВАХ ВСЕХ КАТЕГОРИЙ.....	38
15. ПОГОЛОВЬЕ КУР МЯСНОГО И МЯСО-ЯИЧНОГО НАПРАВЛЕНИЯ В ХОЗЯЙСТВАХ ВСЕХ КАТЕГОРИЙ.....	40
16. УДЕЛЬНЫЙ ВЕС ПОГОЛОВЬЯ КУР МЯСНОГО И МЯСО-ЯИЧНОГО НАПРАВЛЕНИЯ В ХОЗЯЙСТВАХ ВСЕХ КАТЕГОРИЙ.....	41
17. ПОГОЛОВЬЕ УТОК В ХОЗЯЙСТВАХ ВСЕХ КАТЕГОРИЙ.....	42
18. ПОГОЛОВЬЕ ГУСЕЙ В ХОЗЯЙСТВАХ ВСЕХ КАТЕГОРИЙ.....	43
19. ПОГОЛОВЬЕ ИНДЕЕК В ХОЗЯЙСТВАХ ВСЕХ КАТЕГОРИЙ.....	44
20. ПОГОЛОВЬЕ ЦЕСАРОК В ХОЗЯЙСТВАХ ВСЕХ КАТЕГОРИЙ.....	46
21. ПОГОЛОВЬЕ ПЕРЕПЁЛОК В ХОЗЯЙСТВАХ ВСЕХ КАТЕГОРИЙ.....	47
22. ПОГОЛОВЬЕ ЛОШАДЕЙ В ХОЗЯЙСТВАХ ВСЕХ КАТЕГОРИЙ.....	48
23. ПОГОЛОВЬЕ ВЕРБЛЮДОВ В ХОЗЯЙСТВАХ ВСЕХ КАТЕГОРИЙ.....	50
24. ПОГОЛОВЬЕ КРОЛИКОВ В ХОЗЯЙСТВАХ ВСЕХ КАТЕГОРИЙ.....	52
25. ПОГОЛОВЬЕ НУТРИЙ В ХОЗЯЙСТВАХ ВСЕХ КАТЕГОРИЙ.....	54
26. ЧИСЛО СЕМЕЙ ПЧЁЛ В ХОЗЯЙСТВАХ ВСЕХ КАТЕГОРИЙ.....	54

**ПОГОЛОВЬЕ СЕЛЬСКОХОЗЯЙСТВЕННЫХ ЖИВОТНЫХ В ХОЗЯЙСТВАХ НАСЕЛЕНИЯ**

27. ПОГОЛОВЬЕ КРУПНОГО РОГАТОГО СКОТА В ХОЗЯЙСТВАХ НАСЕЛЕНИЯ.....	56
28. ПОГОЛОВЬЕ КОРОВ В ХОЗЯЙСТВАХ НАСЕЛЕНИЯ.....	57
29. ПОГОЛОВЬЕ СВИНЕЙ В ХОЗЯЙСТВАХ НАСЕЛЕНИЯ.....	58
30. ПОГОЛОВЬЕ ОВЕЦ И КОЗ В ХОЗЯЙСТВАХ НАСЕЛЕНИЯ.....	59
31. ПОГОЛОВЬЕ ОВЕЦ В ХОЗЯЙСТВАХ НАСЕЛЕНИЯ.....	60
32. ПОГОЛОВЬЕ КОЗ В ХОЗЯЙСТВАХ НАСЕЛЕНИЯ.....	61
33. ПОГОЛОВЬЕ ПТИЦЫ ВСЕХ ВИДОВ В ХОЗЯЙСТВАХ НАСЕЛЕНИЯ.....	62
34. ПОГОЛОВЬЕ КУР В ХОЗЯЙСТВАХ НАСЕЛЕНИЯ.....	63
35. ПОГОЛОВЬЕ УТОК В ХОЗЯЙСТВАХ НАСЕЛЕНИЯ.....	64
36. ПОГОЛОВЬЕ ГУСЕЙ В ХОЗЯЙСТВАХ НАСЕЛЕНИЯ.....	65
37. ПОГОЛОВЬЕ ИНДЕЕК В ХОЗЯЙСТВАХ НАСЕЛЕНИЯ.....	66
38. ПОГОЛОВЬЕ ЛОШАДЕЙ В ХОЗЯЙСТВАХ НАСЕЛЕНИЯ.....	67
39. ПОГОЛОВЬЕ КРОЛИКОВ В ХОЗЯЙСТВАХ НАСЕЛЕНИЯ.....	68
40. ЧИСЛО СЕМЕЙ ПЧЁЛ В ХОЗЯЙСТВАХ НАСЕЛЕНИЯ.....	69

**ПОГОЛОВЬЕ СЕЛЬСКОХОЗЯЙСТВЕННЫХ ЖИВОТНЫХ В ХОЗЯЙСТВАХ ГРАЖДАН В СЕЛЬСКИХ ПОСЕЛЕНИЯХ**

41. ПОГОЛОВЬЕ КРУПНОГО РОГАТОГО СКОТА В ХОЗЯЙСТВАХ ГРАЖДАН В СЕЛЬСКИХ ПОСЕЛЕНИЯХ.....	72
42. ПОГОЛОВЬЕ КОРОВ В ХОЗЯЙСТВАХ ГРАЖДАН В СЕЛЬСКИХ ПОСЕЛЕНИЯХ.....	73
43. ПОГОЛОВЬЕ СВИНЕЙ В ХОЗЯЙСТВАХ ГРАЖДАН В СЕЛЬСКИХ ПОСЕЛЕНИЯХ.....	74
44. ПОГОЛОВЬЕ ОВЕЦ И КОЗ В ХОЗЯЙСТВАХ ГРАЖДАН В СЕЛЬСКИХ ПОСЕЛЕНИЯХ.....	75
45. ПОГОЛОВЬЕ ОВЕЦ В ХОЗЯЙСТВАХ ГРАЖДАН В СЕЛЬСКИХ ПОСЕЛЕНИЯХ.....	76
46. ПОГОЛОВЬЕ ПТИЦЫ ВСЕХ ВИДОВ В ХОЗЯЙСТВАХ ГРАЖДАН В СЕЛЬСКИХ ПОСЕЛЕНИЯХ.....	77
47. ПОГОЛОВЬЕ КУР В ХОЗЯЙСТВАХ ГРАЖДАН В СЕЛЬСКИХ ПОСЕЛЕНИЯХ.....	78
48. ПОГОЛОВЬЕ УТОК В ХОЗЯЙСТВАХ ГРАЖДАН В СЕЛЬСКИХ ПОСЕЛЕНИЯХ.....	79
49. ПОГОЛОВЬЕ ГУСЕЙ В ХОЗЯЙСТВАХ ГРАЖДАН В СЕЛЬСКИХ ПОСЕЛЕНИЯХ.....	80
50. ПОГОЛОВЬЕ ИНДЕЕК В ХОЗЯЙСТВАХ ГРАЖДАН В СЕЛЬСКИХ ПОСЕЛЕНИЯХ.....	81
51. ПОГОЛОВЬЕ ЛОШАДЕЙ В ХОЗЯЙСТВАХ ГРАЖДАН В СЕЛЬСКИХ ПОСЕЛЕНИЯХ.....	82
52. ПОГОЛОВЬЕ КРОЛИКОВ В ХОЗЯЙСТВАХ ГРАЖДАН В СЕЛЬСКИХ ПОСЕЛЕНИЯХ.....	83
53. ЧИСЛО СЕМЕЙ ПЧЁЛ В ХОЗЯЙСТВАХ ГРАЖДАН В СЕЛЬСКИХ ПОСЕЛЕНИЯХ.....	84

**ПОГОЛОВЬЕ СЕЛЬСКОХОЗЯЙСТВЕННЫХ ЖИВОТНЫХ В ХОЗЯЙСТВАХ ГРАЖДАН В ГОРОДСКИХ ПОСЕЛЕНИЯХ**

54. ПОГОЛОВЬЕ КРУПНОГО РОГАТОГО СКОТА В ХОЗЯЙСТВАХ ГРАЖДАН В ГОРОДСКИХ ПОСЕЛЕНИЯХ.....	86
55. ПОГОЛОВЬЕ КОРОВ В ХОЗЯЙСТВАХ ГРАЖДАН В ГОРОДСКИХ ПОСЕЛЕНИЯХ.....	86
56. ПОГОЛОВЬЕ СВИНЕЙ В ХОЗЯЙСТВАХ ГРАЖДАН В ГОРОДСКИХ ПОСЕЛЕНИЯХ.....	87
57. ПОГОЛОВЬЕ ОВЕЦ И КОЗ В ХОЗЯЙСТВАХ ГРАЖДАН В ГОРОДСКИХ ПОСЕЛЕНИЯХ.....	87
58. ПОГОЛОВЬЕ ОВЕЦ В ХОЗЯЙСТВАХ ГРАЖДАН В ГОРОДСКИХ ПОСЕЛЕНИЯХ.....	88
59. ПОГОЛОВЬЕ ПТИЦЫ ВСЕХ ВИДОВ В ХОЗЯЙСТВАХ ГРАЖДАН В ГОРОДСКИХ ПОСЕЛЕНИЯХ.....	88
60. ПОГОЛОВЬЕ КУР В ХОЗЯЙСТВАХ ГРАЖДАН В ГОРОДСКИХ ПОСЕЛЕНИЯХ.....	89
61. ПОГОЛОВЬЕ УТОК В ХОЗЯЙСТВАХ ГРАЖДАН В ГОРОДСКИХ ПОСЕЛЕНИЯХ.....	89
62. ПОГОЛОВЬЕ ГУСЕЙ В ХОЗЯЙСТВАХ ГРАЖДАН В ГОРОДСКИХ ПОСЕЛЕНИЯХ.....	90
63. ПОГОЛОВЬЕ ИНДЕЕК В ХОЗЯЙСТВАХ ГРАЖДАН В ГОРОДСКИХ ПОСЕЛЕНИЯХ.....	90
64. ПОГОЛОВЬЕ КРОЛИКОВ В ХОЗЯЙСТВАХ ГРАЖДАН В ГОРОДСКИХ ПОСЕЛЕНИЯХ.....	91
65. ЧИСЛО СЕМЕЙ ПЧЁЛ В ХОЗЯЙСТВАХ ГРАЖДАН В ГОРОДСКИХ ПОСЕЛЕНИЯХ.....	91

**ПОГОЛОВЬЕ ПЛЕМЕННЫХ СЕЛЬСКОХОЗЯЙСТВЕННЫХ ЖИВОТНЫХ**

66. ПОГОЛОВЬЕ ПЛЕМЕННОГО КРУПНОГО РОГАТОГО СКОТА В СЕЛЬСКОХОЗЯЙСТВЕННЫХ ОРГАНИЗАЦИЯХ, КРЕСТЬЯНСКИХ (ФЕРМЕРСКИХ) ХОЗЯЙСТВАХ И У ИНДИВИДУАЛЬНЫХ ПРЕДПРИНИМАТЕЛЕЙ.....	94
67. ПОГОЛОВЬЕ ПЛЕМЕННОГО МОЛОЧНОГО КРУПНОГО РОГАТОГО СКОТА В СЕЛЬСКОХОЗЯЙСТВЕННЫХ ОРГАНИЗАЦИЯХ, КРЕСТЬЯНСКИХ (ФЕРМЕРСКИХ) ХОЗЯЙСТВАХ И У ИНДИВИДУАЛЬНЫХ ПРЕДПРИНИМАТЕЛЕЙ.....	95
68. ПОГОЛОВЬЕ ПЛЕМЕННОГО МЯСНОГО КРУПНОГО РОГАТОГО СКОТА В СЕЛЬСКОХОЗЯЙСТВЕННЫХ ОРГАНИЗАЦИЯХ, КРЕСТЬЯНСКИХ (ФЕРМЕРСКИХ) ХОЗЯЙСТВАХ И У ИНДИВИДУАЛЬНЫХ ПРЕДПРИНИМАТЕЛЕЙ.....	96
69. ПОГОЛОВЬЕ ПЛЕМЕННЫХ КОРОВ В СЕЛЬСКОХОЗЯЙСТВЕННЫХ ОРГАНИЗАЦИЯХ, КРЕСТЬЯНСКИХ (ФЕРМЕРСКИХ) ХОЗЯЙСТВАХ И У ИНДИВИДУАЛЬНЫХ ПРЕДПРИНИМАТЕЛЕЙ.....	97
70. ПОГОЛОВЬЕ ПЛЕМЕННЫХ СВИНЕЙ В СЕЛЬСКОХОЗЯЙСТВЕННЫХ ОРГАНИЗАЦИЯХ, КРЕСТЬЯНСКИХ (ФЕРМЕРСКИХ) ХОЗЯЙСТВАХ И У ИНДИВИДУАЛЬНЫХ ПРЕДПРИНИМАТЕЛЕЙ.....	98
71. ПОГОЛОВЬЕ ПЛЕМЕННЫХ ОВЕЦ В СЕЛЬСКОХОЗЯЙСТВЕННЫХ ОРГАНИЗАЦИЯХ, КРЕСТЬЯНСКИХ (ФЕРМЕРСКИХ) ХОЗЯЙСТВАХ И У ИНДИВИДУАЛЬНЫХ ПРЕДПРИНИМАТЕЛЕЙ.....	99
72. ПОГОЛОВЬЕ ПЛЕМЕННЫХ ЛОШАДЕЙ В СЕЛЬСКОХОЗЯЙСТВЕННЫХ ОРГАНИЗАЦИЯХ, КРЕСТЬЯНСКИХ (ФЕРМЕРСКИХ) ХОЗЯЙСТВАХ И У ИНДИВИДУАЛЬНЫХ ПРЕДПРИНИМАТЕЛЕЙ.....	

**СТРУКТУРА ПОГОЛОВЬЯ СЕЛЬСКОХОЗЯЙСТВЕННЫХ ЖИВОТНЫХ ПО КАТЕГОРИЯМ ХОЗЯЙСТВ**

73. СТРУКТУРА ПОГОЛОВЬЯ КРУПНОГО РОГАТОГО СКОТА ПО КАТЕГОРИЯМ ХОЗЯЙСТВ.....	102
74. СТРУКТУРА ПОГОЛОВЬЯ КОРОВ ПО КАТЕГОРИЯМ ХОЗЯЙСТВ.....	104
75. СТРУКТУРА ПОГОЛОВЬЯ СВИНЕЙ ПО КАТЕГОРИЯМ ХОЗЯЙСТВ.....	106
76. СТРУКТУРА ПОГОЛОВЬЯ ОВЕЦ ПО КАТЕГОРИЯМ ХОЗЯЙСТВ.....	108

## СОДЕРЖАНИЕ

77.СТРУКТУРА ПОГОЛОВЬЯ КОЗ ПО КАТЕГОРИЯМ ХОЗЯЙСТВ.....	110
78.СТРУКТУРА ПОГОЛОВЬЯ ПТИЦЫ ВСЕХ ВИДОВ ПО КАТЕГОРИЯМ ХОЗЯЙСТВ.....	112
79.СТРУКТУРА ПОГОЛОВЬЯ КУР ПО КАТЕГОРИЯМ ХОЗЯЙСТВ.....	114
80.СТРУКТУРА ПОГОЛОВЬЯ УТОК ПО КАТЕГОРИЯМ ХОЗЯЙСТВ.....	116
81.СТРУКТУРА ПОГОЛОВЬЯ ГУСЕЙ ПО КАТЕГОРИЯМ ХОЗЯЙСТВ.....	117
82.СТРУКТУРА ПОГОЛОВЬЯ ИНДЕЕК ПО КАТЕГОРИЯМ ХОЗЯЙСТВ.....	118
83.СТРУКТУРА ПОГОЛОВЬЯ ЦЕСАРОК ПО КАТЕГОРИЯМ ХОЗЯЙСТВ.....	119
84.СТРУКТУРА ПОГОЛОВЬЯ ПЕРЕПЁЛОК ПО КАТЕГОРИЯМ ХОЗЯЙСТВ.....	119
85.СТРУКТУРА ПОГОЛОВЬЯ ЛОШАДЕЙ ПО КАТЕГОРИЯМ ХОЗЯЙСТВ.....	120
86.СТРУКТУРА ПОГОЛОВЬЯ ВЕРБЛЮДОВ ПО КАТЕГОРИЯМ ХОЗЯЙСТВ.....	122
87.СТРУКТУРА ПОГОЛОВЬЯ КРОЛИКОВ ПО КАТЕГОРИЯМ ХОЗЯЙСТВ.....	123
88.СТРУКТУРА ЧИСЛА СЕМЕЙ ПЧЁЛ ПО КАТЕГОРИЯМ ХОЗЯЙСТВ.....	123
<b>СТРУКТУРА ПОГОЛОВЬЯ СЕЛЬСКОХОЗЯЙСТВЕННЫХ ЖИВОТНЫХ ПО ПОЛОВОЗРАСТНЫМ ГРУППАМ И ВИДАМ</b>	
<b>СТРУКТУРА ПОГОЛОВЬЯ СЕЛЬСКОХОЗЯЙСТВЕННЫХ ЖИВОТНЫХ В ХОЗЯЙСТВАХ ВСЕХ КАТЕГОРИЙ</b>	
89.СТРУКТУРА ПОГОЛОВЬЯ КРУПНОГО РОГАТОГО СКОТА ПО ПОЛОВОЗРАСТНЫМ ГРУППАМ И ВИДАМ В ХОЗЯЙСТВАХ ВСЕХ КАТЕГОРИЙ.....	126
90.СТРУКТУРА ПОГОЛОВЬЯ СВИНЕЙ ПО ПОЛОВОЗРАСТНЫМ ГРУППАМ И ВИДАМ В ХОЗЯЙСТВАХ ВСЕХ КАТЕГОРИЙ.....	128
91.СТРУКТУРА ПОГОЛОВЬЯ ОВЕЦ ПО ПОЛОВОЗРАСТНЫМ ГРУППАМ И ВИДАМ В ХОЗЯЙСТВАХ ВСЕХ КАТЕГОРИЙ.....	130
92.СТРУКТУРА ПОГОЛОВЬЯ КОЗ ПО ПОЛОВОЗРАСТНЫМ ГРУППАМ В ХОЗЯЙСТВАХ ВСЕХ КАТЕГОРИЙ.....	132
93.СТРУКТУРА ПОГОЛОВЬЯ ПТИЦЫ ПО ВИДАМ В ХОЗЯЙСТВАХ ВСЕХ КАТЕГОРИЙ.....	133
94.СТРУКТУРА ПОГОЛОВЬЯ КУР ПО ПОЛОВОЗРАСТНЫМ ГРУППАМ И ВИДАМ В ХОЗЯЙСТВАХ ВСЕХ КАТЕГОРИЙ.....	134
95.СТРУКТУРА ПОГОЛОВЬЯ ЛОШАДЕЙ ПО ПОЛОВОЗРАСТНЫМ ГРУППАМ И ВИДАМ В ХОЗЯЙСТВАХ ВСЕХ КАТЕГОРИЙ.....	135
<b>СТРУКТУРА ПОГОЛОВЬЯ СЕЛЬСКОХОЗЯЙСТВЕННЫХ ЖИВОТНЫХ В КРУПНЫХ И СРЕДНИХ СЕЛЬСКОХОЗЯЙСТВЕННЫХ ОРГАНИЗАЦИЯХ</b>	
96.СТРУКТУРА ПОГОЛОВЬЯ КРУПНОГО РОГАТОГО СКОТА ПО ПОЛОВОЗРАСТНЫМ ГРУППАМ И ВИДАМ В КРУПНЫХ И СРЕДНИХ СЕЛЬСКОХОЗЯЙСТВЕННЫХ ОРГАНИЗАЦИЯХ.....	136
97.СТРУКТУРА ПОГОЛОВЬЯ СВИНЕЙ ПО ПОЛОВОЗРАСТНЫМ ГРУППАМ И ВИДАМ В КРУПНЫХ И СРЕДНИХ СЕЛЬСКОХОЗЯЙСТВЕННЫХ ОРГАНИЗАЦИЯХ.....	138
98.СТРУКТУРА ПОГОЛОВЬЯ ОВЕЦ ПО ПОЛОВОЗРАСТНЫМ ГРУППАМ И ВИДАМ В КРУПНЫХ И СРЕДНИХ СЕЛЬСКОХОЗЯЙСТВЕННЫХ ОРГАНИЗАЦИЯХ.....	140
99.СТРУКТУРА ПОГОЛОВЬЯ КОЗ ПО ПОЛОВОЗРАСТНЫМ ГРУППАМ И ВИДАМ В КРУПНЫХ И СРЕДНИХ СЕЛЬСКОХОЗЯЙСТВЕННЫХ ОРГАНИЗАЦИЯХ.....	142

100. СТРУКТУРА ПОГОЛОВЬЯ ПТИЦЫ ПО ВИДАМ В КРУПНЫХ И СРЕДНИХ СЕЛЬСКОХОЗЯЙСТВЕННЫХ ОРГАНИЗАЦИЯХ.....	142
101. СТРУКТУРА ПОГОЛОВЬЯ ЛОШАДЕЙ ПО ПОЛОВОЗРАСТНЫМ ГРУППАМ И ВИДАМ В КРУПНЫХ И СРЕДНИХ СЕЛЬСКОХОЗЯЙСТВЕННЫХ ОРГАНИЗАЦИЯХ.....	143
<b>СТРУКТУРА ПОГОЛОВЬЯ СЕЛЬСКОХОЗЯЙСТВЕННЫХ ЖИВОТНЫХ В МАЛЫХ СЕЛЬСКОХОЗЯЙСТВЕННЫХ ПРЕДПРИЯТИЯХ</b>	
102. СТРУКТУРА ПОГОЛОВЬЯ КРУПНОГО РОГАТОГО СКОТА ПО ПОЛОВОЗРАСТНЫМ ГРУППАМ И ВИДАМ В МАЛЫХ СЕЛЬСКОХОЗЯЙСТВЕННЫХ ОРГАНИЗАЦИЯХ.....	144
103. СТРУКТУРА ПОГОЛОВЬЯ ОВЕЦ ПО ПОЛОВОЗРАСТНЫМ ГРУППАМ И ВИДАМ В МАЛЫХ СЕЛЬСКОХОЗЯЙСТВЕННЫХ ОРГАНИЗАЦИЯХ.....	144
104. СТРУКТУРА ПОГОЛОВЬЯ КОЗ ПО ПОЛОВОЗРАСТНЫМ ГРУППАМ И ВИДАМ В МАЛЫХ СЕЛЬСКОХОЗЯЙСТВЕННЫХ ОРГАНИЗАЦИЯХ.....	146
105. СТРУКТУРА ПОГОЛОВЬЯ ЛОШАДЕЙ ПО ПОЛОВОЗРАСТНЫМ ГРУППАМ И ВИДАМ В МАЛЫХ СЕЛЬСКОХОЗЯЙСТВЕННЫХ ОРГАНИЗАЦИЯХ.....	146
<b>СТРУКТУРА ПОГОЛОВЬЯ СЕЛЬСКОХОЗЯЙСТВЕННЫХ ЖИВОТНЫХ В КРЕСТЬЯНСКИХ (ФЕРМЕРСКИХ) ХОЗЯЙСТВАХ И У ИНДИВИДУАЛЬНЫХ ПРЕДПРИНИМАТЕЛЕЙ</b>	
106. СТРУКТУРА ПОГОЛОВЬЯ КРУПНОГО РОГАТОГО СКОТА ПО ПОЛОВОЗРАСТНЫМ ГРУППАМ И ВИДАМ В КРЕСТЬЯНСКИХ (ФЕРМЕРСКИХ) ХОЗЯЙСТВАХ И У ИНДИВИДУАЛЬНЫХ ПРЕДПРИНИМАТЕЛЕЙ.....	148
107. СТРУКТУРА ПОГОЛОВЬЯ СВИНЕЙ ПО ПОЛОВОЗРАСТНЫМ ГРУППАМ И ВИДАМ В КРЕСТЬЯНСКИХ (ФЕРМЕРСКИХ) ХОЗЯЙСТВАХ И У ИНДИВИДУАЛЬНЫХ ПРЕДПРИНИМАТЕЛЕЙ.....	150
108. СТРУКТУРА ПОГОЛОВЬЯ ОВЕЦ ПО ПОЛОВОЗРАСТНЫМ ГРУППАМ И ВИДАМ В КРЕСТЬЯНСКИХ (ФЕРМЕРСКИХ) ХОЗЯЙСТВАХ И У ИНДИВИДУАЛЬНЫХ ПРЕДПРИНИМАТЕЛЕЙ.....	152
109. СТРУКТУРА ПОГОЛОВЬЯ КОЗ ПО ПОЛОВОЗРАСТНЫМ ГРУППАМ И ВИДАМ В КРЕСТЬЯНСКИХ (ФЕРМЕРСКИХ) ХОЗЯЙСТВАХ И У ИНДИВИДУАЛЬНЫХ ПРЕДПРИНИМАТЕЛЕЙ.....	154
110. СТРУКТУРА ПОГОЛОВЬЯ ПТИЦЫ ПО ВИДАМ В КРЕСТЬЯНСКИХ (ФЕРМЕРСКИХ) ХОЗЯЙСТВАХ И У ИНДИВИДУАЛЬНЫХ ПРЕДПРИНИМАТЕЛЕЙ.....	155
111. СТРУКТУРА ПОГОЛОВЬЯ ЛОШАДЕЙ ПО ПОЛОВОЗРАСТНЫМ ГРУППАМ И ВИДАМ В КРЕСТЬЯНСКИХ (ФЕРМЕРСКИХ) ХОЗЯЙСТВАХ И У ИНДИВИДУАЛЬНЫХ ПРЕДПРИНИМАТЕЛЕЙ.....	156
<b>СТРУКТУРА ПОГОЛОВЬЯ СЕЛЬСКОХОЗЯЙСТВЕННЫХ ЖИВОТНЫХ В ХОЗЯЙСТВАХ НАСЕЛЕНИЯ</b>	
112. СТРУКТУРА ПОГОЛОВЬЯ КРУПНОГО РОГАТОГО СКОТА ПО ПОЛОВОЗРАСТНЫМ ГРУППАМ И ВИДАМ В ХОЗЯЙСТВАХ НАСЕЛЕНИЯ.....	158
113. СТРУКТУРА ПОГОЛОВЬЯ СВИНЕЙ ПО ПОЛОВОЗРАСТНЫМ ГРУППАМ И ВИДАМ В ХОЗЯЙСТВАХ НАСЕЛЕНИЯ.....	160
114. СТРУКТУРА ПОГОЛОВЬЯ ОВЕЦ ПО ПОЛОВОЗРАСТНЫМ ГРУППАМ И ВИДАМ В ХОЗЯЙСТВАХ НАСЕЛЕНИЯ.....	162
115. СТРУКТУРА ПОГОЛОВЬЯ КОЗ ПО ПОЛОВОЗРАСТНЫМ ГРУППАМ И ВИДАМ В ХОЗЯЙСТВАХ НАСЕЛЕНИЯ.....	164
116. СТРУКТУРА ПОГОЛОВЬЯ ПТИЦЫ ПО ВИДАМ В ХОЗЯЙСТВАХ НАСЕЛЕНИЯ.....	165
117. СТРУКТУРА ПОГОЛОВЬЯ ЛОШАДЕЙ ПО ПОЛОВОЗРАСТНЫМ ГРУППАМ И ВИДАМ В ХОЗЯЙСТВАХ НАСЕЛЕНИЯ.....	166

**ГРУППИРОВКИ ОБЪЕКТОВ ПЕРЕПИСИ ПО ПОГОЛОВЬЮ СЕЛЬСКОХОЗЯЙСТВЕННЫХ ЖИВОТНЫХ****ГРУППИРОВКИ СЕЛЬСКОХОЗЯЙСТВЕННЫХ ОРГАНИЗАЦИЙ ПО ПОГОЛОВЬЮ СЕЛЬСКОХОЗЯЙСТВЕННЫХ ЖИВОТНЫХ**

118.ГРУППИРОВКА СЕЛЬСКОХОЗЯЙСТВЕННЫХ ОРГАНИЗАЦИЙ ПО ПОГОЛОВЬЮ КРУПНОГО РОГАТОГО СКОТА.....	168
119.ГРУППИРОВКА СЕЛЬСКОХОЗЯЙСТВЕННЫХ ОРГАНИЗАЦИЙ ПО ПОГОЛОВЬЮ КОРОВ.....	178
120.ГРУППИРОВКА СЕЛЬСКОХОЗЯЙСТВЕННЫХ ОРГАНИЗАЦИЙ ПО ПОГОЛОВЬЮ СВИНЕЙ.....	190
121.ГРУППИРОВКА СЕЛЬСКОХОЗЯЙСТВЕННЫХ ОРГАНИЗАЦИЙ ПО ПОГОЛОВЬЮ ОВЕЦ И КОЗ	200
122.ГРУППИРОВКА СЕЛЬСКОХОЗЯЙСТВЕННЫХ ОРГАНИЗАЦИЙ ПО ПОГОЛОВЬЮ ПТИЦЫ.....	210

**ГРУППИРОВКИ КРЕСТЬЯНСКИХ (ФЕРМЕРСКИХ) ХОЗЯЙСТВ И ИНДИВИДУАЛЬНЫХ ПРЕДПРИНИМАТЕЛЕЙ ПО ПОГОЛОВЬЮ СЕЛЬСКОХОЗЯЙСТВЕННЫХ ЖИВОТНЫХ**

123.ГРУППИРОВКА КРЕСТЬЯНСКИХ (ФЕРМЕРСКИХ) ХОЗЯЙСТВ И ИНДИВИДУАЛЬНЫХ ПРЕДПРИНИМАТЕЛЕЙ ПО ПОГОЛОВЬЮ КРУПНОГО РОГАТОГО СКОТА.....	216
124.ГРУППИРОВКА КРЕСТЬЯНСКИХ (ФЕРМЕРСКИХ) ХОЗЯЙСТВ И ИНДИВИДУАЛЬНЫХ ПРЕДПРИНИМАТЕЛЕЙ ПО ПОГОЛОВЬЮ КОРОВ.....	226
125.ГРУППИРОВКА КРЕСТЬЯНСКИХ (ФЕРМЕРСКИХ) ХОЗЯЙСТВ И ИНДИВИДУАЛЬНЫХ ПРЕДПРИНИМАТЕЛЕЙ ПО ПОГОЛОВЬЮ СВИНЕЙ.....	236
126.ГРУППИРОВКА КРЕСТЬЯНСКИХ (ФЕРМЕРСКИХ) ХОЗЯЙСТВ И ИНДИВИДУАЛЬНЫХ ПРЕДПРИНИМАТЕЛЕЙ ПО ПОГОЛОВЬЮ ОВЕЦ И КОЗ.....	246
127.ГРУППИРОВКА КРЕСТЬЯНСКИХ (ФЕРМЕРСКИХ) ХОЗЯЙСТВ И ИНДИВИДУАЛЬНЫХ ПРЕДПРИНИМАТЕЛЕЙ ПО ПОГОЛОВЬЮ ПТИЦЫ.....	256

**ГРУППИРОВКИ ЛИЧНЫХ ПОДСОБНЫХ ХОЗЯЙСТВ ПО ПОГОЛОВЬЮ СЕЛЬСКОХОЗЯЙСТВЕННЫХ ЖИВОТНЫХ**

128.ГРУППИРОВКА ЛИЧНЫХ ПОДСОБНЫХ ХОЗЯЙСТВ ПО ПОГОЛОВЬЮ КРУПНОГО РОГАТОГО СКОТА.....	262
129.ГРУППИРОВКА ЛИЧНЫХ ПОДСОБНЫХ ХОЗЯЙСТВ ПО ПОГОЛОВЬЮ КОРОВ.....	272
130.ГРУППИРОВКА ЛИЧНЫХ ПОДСОБНЫХ ХОЗЯЙСТВ ПО ПОГОЛОВЬЮ СВИНЕЙ.....	284
131.ГРУППИРОВКА ЛИЧНЫХ ПОДСОБНЫХ ХОЗЯЙСТВ ПО ПОГОЛОВЬЮ ОВЕЦ И КОЗ.....	296
132.ГРУППИРОВКА ЛИЧНЫХ ПОДСОБНЫХ ХОЗЯЙСТВ ПО ПОГОЛОВЬЮ ПТИЦЫ.....	308
МЕТОДОЛОГИЧЕСКИЕ ПОЯСНЕНИЯ.....	318
ДИАГРАММЫ.....	322



## ПРЕДИСЛОВИЕ

В томе 5 представлены итоги Всероссийской сельскохозяйственной переписи 2006 г. о поголовье сельскохозяйственных животных в разрезе районов Республики Калмыкия.

В сборнике содержатся данные о поголовье скота и птицы в сельскохозяйственных организациях, крестьянских (фермерских) хозяйствах и у индивидуальных предпринимателей, личных подсобных и других индивидуальных хозяйствах граждан, некоммерческих объединениях.

В отдельном разделе приведены сведения о поголовье племенных сельскохозяйственных животных и их удельном весе в общем поголовье соответствующего вида скота и птицы в сельскохозяйственных организациях, крестьянских (фермерских) хозяйствах и у индивидуальных предпринимателей.

Представлены данные о структуре поголовья сельскохозяйственных животных по категориям хозяйств и половозрастным группам и видам; приведены группировки сельскохозяйственных организаций, крестьянских (фермерских) хозяйств и индивидуальных предпринимателей, личных подсобных хозяйств по основным видам поголовья скота и птицы в разрезе районов Республики Калмыкия.

В сборнике размещены диаграммы по основным показателям, характеризующим поголовье сельскохозяйственных животных в целом по Республике Калмыкия и в разрезе районов.

По мере выпуска итогов Всероссийской сельскохозяйственной переписи в печатных изданиях, данные будут размещаться на интернет-сайтах Росстата [www.gks.ru](http://www.gks.ru) и Калмыкиятата [www.statrk.ru](http://www.statrk.ru).

В сборнике приняты условные обозначения :

- 0 – значение показателя меньше 1
- 0,0 – значение показателя меньше 0,1

В отдельных случаях незначительные расхождения между итогом и суммой данных объясняются их округлением.



**ПОГОЛОВЬЕ  
СЕЛЬСКОХОЗЯЙСТВЕННЫХ  
ЖИВОТНЫХ В ХОЗЯЙСТВАХ  
ВСЕХ КАТЕГОРИЙ**

**1. ПОГОЛОВЬЕ КРУПНОГО РОГАТОГО СКОТА**

(на 1 июля)

	Хозяйства всех категорий	В ТОМ		
		сельскохозяйственные организации	В ТОМ	
			крупные и средние организации	малые предприятия
<b>Республика Калмыкия</b>	<b>310111</b>	<b>93782</b>	<b>91431</b>	<b>855</b>
Городовиковский район	7211	2864	2841	
Ики-Бурульский район	38559	2826	2826	
Кетченеровский район	45425	21533	21292	80
Лаганский район	11126	3029	2924	20
Малодербетовский район	26983	8994	8860	99
Октябрьский район	19354	5023	4863	160
Приютненский район	19915	5085	4895	150
Сарпинский район	22905	8417	8142	206
Целинный район	27066	5488	5362	
Черноземельский район	23719	8489	8217	140
Юстинский район	19487	6640	6640	
Яшалтинский район	17214	6363	6035	
Яшкульский район	28199	8710	8408	
г. Элиста	2948	321	126	

**В ХОЗЯЙСТВАХ ВСЕХ КАТЕГОРИЙ**

2006 г.; голов)

числе				
числе	крестьянские (фермерские) хозяйства и индивидуальные предприниматели	в том числе		хозяйства населения
		крестьянские (фермерские) хозяйства	индивидуальные предприниматели	
подсобные хозяйства несельскохозяйственных организаций				
1496	68459	68096	363	147870
23	121	121		4226
	15753	15753		19980
161	8770	8770		15122
85	3085	3085		5012
35	5388	5353	35	12601
	4642	4642		9689
40	5177	4849	328	9653
69	1775	1775		12713
126	10975	10975		10603
132	1591	1591		13639
	2105	2105		10742
328	673	673		10178
302	6378	6378		13111
195	2026	2026		601

**2. ПОГОЛОВЬЕ МОЛОЧНОГО КРУПНОГО**

(на 1 июля)

	Хозяйства всех категорий	В ТОМ		
		сельскохозяйственные организации	В ТОМ	
			крупные и средние организации	малые предприятия
<b>Республика Калмыкия</b>	<b>85006</b>	<b>3457</b>	<b>3302</b>	<b>1</b>
Городовиковский район	4717	641	641	
Ики-Бурульский район	7736			
Лаганский район	4661			
Малодербетовский район	2902			
Октябрьский район	4838			
Приютненский район	10691	1307	1307	
Сарпинский район	10939	1		1
Целинный район	14501			
Черноземельский район	1241			
Юстинский район	156			
Яшалтинский район	11710	1354	1354	
Яшкульский район	10033			
г. Элиста	881	154		

**РОГАТОГО СКОТА В ХОЗЯЙСТВАХ ВСЕХ КАТЕГОРИЙ**

2006 г.; голов)

числе				
числе	крестьянские (фермерские) хозяйства и индивидуальные предприниматели	в том числе		хозяйства населения
		крестьянские (фермерские) хозяйства	индивидуальные предприниматели	
подсобные хозяйства несельскохозяйственных организаций				
154	12206	12048	158	69343
	46	46		4030
	536	536		7200
				4661
	117	117		2785
	38	38		4800
	2324	2166	158	7060
	295	295		10643
	5083	295		9418
	314	295		927
	21	295		135
	511	295		9845
	2762	295		7271
154	159	295		568

**3.УДЕЛЬНЫЙ ВЕС ПОГОЛОВЬЯ МОЛОЧНОГО КРУПНОГО**

(на 1 июля 2006 г.; в процентах от общего поголовья крупного)

	Хозяйства всех категорий	из		
		сельскохозяйственные организации	из	
			крупные и средние организации	малые предприятия
<b>Республика Калмыкия</b>	<b>27.4</b>	<b>3.7</b>	<b>3.6</b>	<b>0.1</b>
Городовиковский район	65.4	22.4	22.6	
Ики-Бурульский район	20.1			
Лаганский район	41.9			
Малодербетовский район	10.8			
Октябрьский район	25.0			
Приютненский район	53.7	25.7	26.7	
Сарпинский район	47.8	0.0		0.5
Целинный район	53.6			
Черноземельский район	5.2			
Юстинский район	0.8			
Яшалтинский район	68.0	21.3	22.4	
Яшкульский район	35.6			
г. Элиста	29.9	48.0		

**РОГАТОГО СКОТА ПО КАТЕГОРИЯМ ХОЗЯЙСТВ**

рогатого скота соответствующей категории хозяйств)

<b>НИХ</b>				
<b>них</b>	<b>крестьянские (фермерские) хозяйства и индивидуальные предприниматели</b>	<b>из них</b>		<b>хозяйства населения</b>
<b>подсобные хозяйства несельскохозяйственных организаций</b>		<b>крестьянские (фермерские) хозяйства</b>	<b>индивидуальные предприниматели</b>	
<b>10.3</b>	<b>17.8</b>	<b>17.7</b>	<b>43.5</b>	<b>46.9</b>
	38.0	38.0		95.4
	3.4	3.4		36.0
				93.0
	2.2	2.2		22.1
	0.8	0.8		49.5
	44.9	44.7	48.2	73.1
	16.6	16.6		83.7
	46.3	46.3		88.8
	19.7	19.7		6.8
	1.0	1.0		1.3
	75.9	75.9		96.7
	43.3	43.3		55.5
<b>79.0</b>	<b>7.8</b>	<b>7.8</b>		<b>94.5</b>



**4. ПОГОЛОВЬЕ МЯСНОГО КРУПНОГО РОГАТОГО**

(на 1 июля 2006 г.; голов)

	Хозяйства всех категорий	В ТОМ		
		сельскохозяйственные организации	В ТОМ	
			крупные и средние организации	малые предприятия
<b>Республика Калмыкия</b>	<b>224898</b>	<b>90126</b>	<b>87932</b>	<b>854</b>
Городовиковский район	2494	2223	2200	
Ики-Бурульский район	30823	2826	2826	
Кетченеровский район	45372	21484	21243	80
Лаганский район	6465	3029	2924	20
Малодербетовский район	24058	8971	8837	99
Октябрьский район	14516	5023	4863	160
Приютненский район	9224	3778	3588	150
Сарпинский район	11857	8309	8035	205
Целинный район	12561	5484	5358	
Черноземельский район	22478	8489	8217	140
Юстинский район	19330	6640	6640	
Яшалтинский район	5496	5001	4673	
Яшкульский район	18157	8702	8402	
г. Элиста	2067	167	126	

**СКОТА В ХОЗЯЙСТВАХ ВСЕХ КАТЕГОРИЙ**

<b>числе</b>				
<b>числе</b>	<b>крестьянские (фермерские) хозяйства и индивидуальные предприниматели</b>	<b>в том числе</b>		<b>хозяйства населения</b>
<b>подсобные хозяйства несельскохозяйственных организаций</b>		<b>крестьянские (фермерские) хозяйства</b>	<b>индивидуальные предприниматели</b>	
1340	56248	56043	205	78524
23	75	75		196
	15217	15217		12780
161	8766	8766		15122
85	3085	3085		351
35	5271	5236	35	9816
	4604	4604		4889
40	2853	2683	170	2593
69	1480	1480		2068
126	5892	5892		1185
132	1277	1277		12712
	2084	2084		10606
328	162	162		333
300	3615	3615		5840
41	1867	1867		33

**5.УДЕЛЬНЫЙ ВЕС ПОГОЛОВЬЯ МЯСНОГО КРУПНОГО**

(на 1 июля 2006 г.; в процентах от общего поголовья крупного)

	Хозяйства всех категорий	сельскохозяйственные организации	из	
			из	
			крупные и средние организации	малые предприятия
<b>Республика Калмыкия</b>	<b>72.5</b>	<b>96.1</b>	<b>96.2</b>	<b>99.9</b>
Городовиковский район	34.6	77.6	77.4	
Ики-Бурульский район	79.9	100.0	100.0	
Кетченеровский район	99.9	99.8	99.8	100.0
Лаганский район	58.1	100.0	100.0	100.0
Малодербетовский район	89.2	99.7	99.7	100.0
Октябрьский район	75.0	100.0	100.0	100.0
Приютненский район	46.3	74.3	73.3	100.0
Сарпинский район	51.8	98.7	98.7	99.5
Целинный район	46.4	99.9	99.9	
Черноземельский район	94.8	100.0	100.0	100.0
Юстинский район	99.2	100.0	100.0	
Яшалтинский район	31.9	78.6	77.4	
Яшкульский район	64.4	99.9	99.9	
г. Элиста	70.1	52.0	100.0	

**РОГАТОГО СКОТА ПО КАТЕГОРИЯМ ХОЗЯЙСТВ**

рогатого скота соответствующей категории хозяйств)

<b>НИХ</b>				
<b>них</b>	<b>крестьянские (фермерские) хозяйства и индивидуальные предприниматели</b>	<b>из них</b>		<b>хозяйства населения</b>
<b>подсобные хозяйства несельскохозяйственных организаций</b>		<b>крестьянские (фермерские) хозяйства</b>	<b>индивидуальные предприниматели</b>	
89.6	82.2	82.3	56.5	53.1
100.0	62.0	62.0		4.6
	96.6	96.6		64.0
100.0	100.0	100.0		100.0
100.0	100.0	100.0		7.0
100.0	97.8	97.8	100.0	77.9
	99.2	99.2		50.5
100.0	55.1	55.3	51.8	26.9
100.0	83.4	83.4		16.3
100.0	53.7	53.7		11.2
100.0	80.3	80.3		93.2
	99.0	99.0		98.7
100.0	24.1	24.1		3.3
99.3	56.7	56.7		44.5
21.0	92.2	92.2		5.5

**6. ПОГОЛОВЬЕ КОРОВ**

(на 1 июля)

	Хозяйства всех категорий	В ТОМ		
		сельскохозяйственные организации	В ТОМ	
			крупные и средние организации	малые предприятия
<b>Республика Калмыкия</b>	<b>133489</b>	<b>35639</b>	<b>34836</b>	<b>211</b>
Городовиковский район	3084	1001	997	
Ики-Бурульский район	17170	1142	1142	
Кетченеровский район	20741	8717	8625	20
Лаганский район	4593	1142	1088	14
Малодербетовский район	11353	3875	3840	17
Октябрьский район	7828	1795	1779	16
Приютненский район	8145	1644	1624	
Сарпинский район	9466	3358	3241	104
Целинный район	11138	2229	2222	
Черноземельский район	10334	2874	2775	40
Юстинский район	7827	2432	2432	
Яшалтинский район	7386	2162	2007	
Яшкульский район	13127	3146	3021	
г. Элиста	1297	122	43	

**В ХОЗЯЙСТВАХ ВСЕХ КАТЕГОРИЙ**

2006 г., голов)

числе				
числе	крестьянские (фермерские) хозяйства и индивидуальные предприниматели	в том числе		хозяйства населения
		крестьянские (фермерские) хозяйства	индивидуальные предприниматели	
подсобные хозяйства несельскохозяйственных организаций				
592	29906	29789	117	67944
4	24	24		2059
	6694	6694		9334
72	4446	4446		7578
40	1186	1186		2265
18	2327	2317	10	5151
	2093	2093		3940
20	2024	1917	107	4477
13	755	755		5353
7	4406	4406		4503
59	726	726		6734
	927	927		4468
155	220	220		5004
125	3223	3223		6758
79	855	855		320

**7. ПОГОЛОВЬЕ СВИНЕЙ**

(на 1 июля)

	Хозяйства всех категорий	В ТОМ	
		сельскохозяйственные организации	В ТОМ
			крупные и средние организации
<b>Республика Калмыкия</b>	<b>53666</b>	<b>6431</b>	<b>5749</b>
Городовиковский район	7937	3612	3490
Ики-Бурульский район	2458	21	21
Кетченеровский район	2869	20	
Лаганский район	338		
Малодербетовский район	4649		
Октябрьский район	3030	203	203
Приютненский район	3091	24	24
Сарпинский район	13100	258	34
Целинный район	4257	4	4
Черноземельский район	322		
Юстинский район	1056		
Яшалтинский район	8651	2038	1964
Яшкульский район	764	25	9
г. Элиста	1144	226	

**В ХОЗЯЙСТВАХ ВСЕХ КАТЕГОРИЙ**

2006 г.; голов)

числе				
числе	крестьянские (фермерские) хозяйства и индивидуальные предприниматели	в том числе		хозяйства населения
		крестьянские (фермерские) хозяйства	индивидуальные предприниматели	
подсобные хозяйства несельскохозяйственных организаций				
682	3565	3560	5	43670
122	64	64		4261
	102	102		2335
20	899	899		1950
	40	40		298
	466	466		4183
	26	26		2801
	197	192	5	2870
224	123	123		12719
	795	795		3458
	3	3		319
	218	218		838
74	255	255		6358
16	96	96		643
226	281	281		637



**8. ПОГОЛОВЬЕ ОВЕЦ И КОЗ**

(на 1 июля)

	Хозяйства всех категорий	В ТОМ		
		сельскохозяйственные организации	В ТОМ	
			крупные и средние организации	малые предприятия
<b>Республика Калмыкия</b>	<b>2249060</b>	<b>792645</b>	<b>773203</b>	<b>13210</b>
Городовиковский район	2817	274	274	
Ики-Бурульский район	252214	24954	24354	
Кетченеровский район	216779	89497	88235	902
Лаганский район	89792	23656	23572	
Малодербетовский район	76132	16590	15417	1160
Октябрьский район	48887	9022	7962	460
Приютненский район	102166	32191	31576	600
Сарпинский район	118077	51387	43665	7699
Целинный район	155713	27930	25558	
Черноземельский район	468485	182905	181238	1200
Юстинский район	194222	113989	113989	
Яшалтинский район	53315	28897	28077	
Яшкульский район	462848	191004	188952	1189
г. Элиста	7613	349	334	

**В ХОЗЯЙСТВАХ ВСЕХ КАТЕГОРИЙ**

2006 г.; голов)

числе				
числе	крестьянские (фермерские) хозяйства и индивидуальные предприниматели	в том числе		хозяйства населения
		крестьянские (фермерские) хозяйства	индивидуальные предприниматели	
подсобные хозяйства несельскохозяйственных организаций				
6232	575633	574636	997	880782
	60	60		2483
600	130671	130671		96589
360	58580	58580		68702
84	35001	35001		31135
13	19955	19821	134	39587
600	19190	19190		20675
15	14482	13619	863	55493
23	8472	8472		58218
2372	67761	67761		60022
467	83140	83140		202440
	25739	25739		54494
820	165	165		24253
863	108315	108315		163529
15	4102	4102		3162

**9. ПОГОЛОВЬЕ ОВЕЦ В**

(на 1 июля)

	Хозяйства всех категорий	В ТОМ		
		сельскохозяйственные организации	В ТОМ	
			крупные и средние организации	малые предприятия
<b>Республика Калмыкия</b>	<b>2152621</b>	<b>790079</b>	<b>770937</b>	<b>12910</b>
Городовиковский район	2439	274	274	
Ики-Бурульский район	237760	24954	24354	
Кетченеровский район	204092	89406	88144	902
Лаганский район	87443	23656	23572	
Малодербетовский район	68455	16590	15417	1160
Октябрьский район	42225	8722	7962	160
Приютненский район	95638	32008	31393	600
Сарпинский район	112376	51387	43665	7699
Целинный район	143168	27930	25558	
Черноземельский район	454999	182905	181238	1200
Юстинский район	189059	113519	113519	
Яшалтинский район	51618	28897	28077	
Яшкульский район	456815	189536	187484	1189
г. Элиста	6534	295	280	

**ХОЗЯЙСТВАХ ВСЕХ КАТЕГОРИЙ**

2006 г.; голов)

числе				
числе	крестьянские (фермерские) хозяйства и индивидуальные предприниматели	в том числе		хозяйства населения
		крестьянские (фермерские) хозяйства	индивидуальные предприниматели	
подсобные хозяйства несельскохозяйственных организаций				
6232	552462	551465	997	810080
	60	60		2105
600	124252	124252		88554
360	51680	51680		63006
84	34911	34911		28876
13	19499	19365	134	32366
600	17857	17857		15646
15	14008	13145	863	49622
23	8472	8472		52517
2372	65390	65390		49848
467	80425	80425		191669
	24817	24817		50723
820	165	165		22556
863	107241	107241		160038
15	3685	3685		2554

**10. ПОГОЛОВЬЕ КОЗ В**

(на 1 июля)

	Хозяйства всех категорий	В ТОМ	
		сельскохозяйственные организации	В ТОМ
			крупные и средние организации
<b>Республика Калмыкия</b>	<b>96439</b>	<b>2566</b>	<b>2266</b>
Городовиковский район	378		
Ики-Бурульский район	14454		
Кетченеровский район	12687	91	91
Лаганский район	2349		
Малодербетовский район	7677		
Октябрьский район	6662	300	
Приютненский район	6528	183	183
Сарпинский район	5701		
Целинный район	12545		
Черноземельский район	13486		
Юстинский район	5163	470	470
Яшалтинский район	1697		
Яшкульский район	6033	1468	1468
г. Элиста	1079	54	54

**ХОЗЯЙСТВАХ ВСЕХ КАТЕГОРИЙ**

2006 г.; голов)

<b>числе</b>			
<b>числе</b>	<b>крестьянские (фермерские) хозяйства и индивидуальные предприниматели</b>	<b>в том числе</b>	<b>хозяйства населения</b>
<b>малые предприятия</b>		<b>крестьянские (фермерские) хозяйства</b>	
<b>300</b>	<b>23171</b>	<b>23171</b>	<b>70702</b>
			378
	6419	6419	8035
	6900	6900	5696
	90	90	2259
	456	456	7221
300	1333	1333	5029
	474	474	5871
			5701
	2371	2371	10174
	2715	2715	10771
	922	922	3771
			1697
	1074	1074	3491
	417	417	608

**11. ПОГОЛОВЬЕ ПТИЦЫ ВСЕХ ВИДОВ**

(на 1 июля)

	Хозяйства всех категорий	В ТОМ	
		сельскохозяйственные организации	В ТОМ
			крупные и средние организации
<b>Республика Калмыкия</b>	<b>753801</b>	<b>239</b>	<b>103</b>
Городовиковский район	165287		
Ики-Бурульский район	35375		
Кетченеровский район	27595		
Лаганский район	12773		
Малодербетовский район	38675		
Октябрьский район	20272		
Приютненский район	63043	123	103
Сарпинский район	86959	108	
Целинный район	60215		
Черноземельский район	16291		
Юстинский район	11019		
Яшалтинский район	151542		
Яшкульский район	13302		
г. Элиста	51453	8	

**В ХОЗЯЙСТВАХ ВСЕХ КАТЕГОРИЙ**

2006 г.; голов)

числе				
числе	крестьянские (фермерские) хозяйства и индивидуальные предприниматели	в том числе		хозяйства населения
		крестьянские (фермерские) хозяйства	индивидуальные предприниматели	
подсобные хозяйства несельскохозяйственных организаций				
136	17484	17460	24	736078
	244	244		165043
	6028	6028		29347
	1185	1185		26410
	387	387		12386
	511	511		38164
	479	479		19793
20	1000	976	24	61920
108	256	256		86595
	4168	4168		56047
	407	407		15884
	674	674		10345
	246	246		151296
	802	802		12500
8	1097	1097		50348



**12. ПОГОЛОВЬЕ КУР**

(на 1 июля)

	Хозяйства всех категорий	В том	
		сельскохозяйственные организации	в том числе
			подсобные хозяйства несельскохозяйственных организаций
<b>Республика Калмыкия</b>	<b>498147</b>	<b>128</b>	<b>128</b>
Городовиковский район	85483		
Ики-Бурульский район	23809		
Кетченеровский район	20392		
Лаганский район	11786		
Малодербетовский район	30279		
Октябрьский район	16181		
Приютненский район	41563	20	20
Сарпинский район	63402	108	108
Целинный район	40664		
Черноземельский район	13478		
Юстинский район	9791		
Яшалтинский район	88899		
Яшкульский район	10717		
г. Элиста	41703		

**В ХОЗЯЙСТВАХ ВСЕХ КАТЕГОРИЙ**

2006 г.; голов)

числе			
крестьянские (фермерские) хозяйства и индивидуальные предприниматели	в том числе		хозяйства населения
	крестьянские (фермерские) хозяйства	индивидуальные предприниматели	
10923	10899	24	487096
144	144		85339
3590	3590		20219
691	691		19701
353	353		11433
400	400		29879
403	403		15778
461	437	24	41082
94	94		63200
2715	2715		37949
307	307		13171
532	532		9259
54	54		88845
639	639		10078
540	540		41163

**13. ПОГОЛОВЬЕ КУР ЯИЧНОГО НАПРАВЛЕНИЯ**

(на 1 июля)

	Хозяйства всех категорий	В том	
		сельскохозяйственные организации	В том числе
			подсобные хозяйства несельскохо- зяйственных организаций
<b>Республика Калмыкия</b>	<b>467253</b>	<b>20</b>	<b>20</b>
Городовиковский район	75310		
Ики-Бурульский район	21933		
Кетченеровский район	20223		
Лаганский район	11627		
Малодербетовский район	28054		
Октябрьский район	15517		
Приютненский район	39778	20	20
Сарпинский район	62388		
Целинный район	39613		
Черноземельский район	13265		
Юстинский район	9633		
Яшалтинский район	82530		
Яшкульский район	10675		
г. Элиста	36707		

**В ХОЗЯЙСТВАХ ВСЕХ КАТЕГОРИЙ**

2006 г.; голов)

числе			
крестьянские (фермерские) хозяйства и индивидуальные предприниматели	в том числе		хозяйства населения
	крестьянские (фермерские) хозяйства	индивидуальные предприниматели	
<b>9940</b>	<b>9916</b>	<b>24</b>	<b>457293</b>
144	144		75166
3323	3323		18610
691	691		19532
253	253		11374
400	400		27654
268	268		15249
311	287	24	39447
94	94		62294
2508	2508		37105
267	267		12998
532	532		9101
20	20		82510
629	629		10046
500	500		36207

**14. УДЕЛЬНЫЙ ВЕС ПОГОЛОВЬЯ КУР ЯИЧНОГО**

(на 1 июля 2006 г.; в процентах от общего)

	Хозяйства всех категорий	из	
		сельскохозяйственные организации	из них подсобные хозяйства несельскохозяйственных организаций
<b>Республика Калмыкия</b>	<b>93.8</b>	<b>15.6</b>	<b>15.6</b>
Городовиковский район	88.1		
Ики-Бурульский район	92.1		
Кетченеровский район	99.2		
Лаганский район	98.7		
Малодербетовский район	92.7		
Октябрьский район	95.9		
Приютненский район	95.7	100.0	100.0
Сарпинский район	98.4		
Целинный район	97.4		
Черноземельский район	98.4		
Юстинский район	98.4		
Яшалтинский район	92.8		
Яшкульский район	99.6		
г. Элиста	88.0		

**НАПРАВЛЕНИЯ В ХОЗЯЙСТВАХ ВСЕХ КАТЕГОРИЙ**

поголовья кур соответствующей категории хозяйств)

<b>НИХ</b>			
<b>крестьянские (фермерские) хозяйства и индивидуальные предприниматели</b>	<b>из них</b>		<b>хозяйства населения</b>
	<b>крестьянские (фермерские) хозяйства</b>	<b>индивидуальные предприниматели</b>	
<b>91.0</b>	<b>91.0</b>	<b>100.0</b>	<b>93.9</b>
100.0	100.0		88.1
92.6	92.6		92.0
100.0	100.0		99.1
71.7	71.7		99.5
100.0	100.0		92.6
66.5	66.5		96.6
67.5	65.7	100.0	96.0
100.0	100.0		98.6
92.4	92.4		97.8
87.0	87.0		98.7
100.0	100.0		98.3
37.0	37.0		92.9
98.4	98.4		99.7
92.6	92.6		88.0

**15. ПОГОЛОВЬЕ КУР МЯСНОГО И МЯСО-ЯИЧНОГО НАПРАВЛЕНИЯ В ХОЗЯЙСТВАХ ВСЕХ КАТЕГОРИЙ**

(на 1 июля 2006 г.; голов)

	Хозяйства всех категорий	В том числе				хозяйства населения
		сельскохо- зяйствен- ные организа- ции	в том числе	крестьян- ские (фермер- ские) хозяй- ства и индивиду- альные предпри- ниматели	в том числе	
подсобные хозяйства несельско- хозяйствен- ных организа- ций	крестьян- ские (фермер- ские) хозяйства					
<b>Республика Калмыкия</b>	<b>30894</b>	<b>108</b>	<b>108</b>	<b>983</b>	<b>983</b>	<b>29803</b>
Городовиковский район	10173					10173
Ики-Бурульский район	1876			267	267	1609
Кетченеровский район	169					169
Лаганский район	159			100	100	59
Малодербетовский район	2225					2225
Октябрьский район	664			135	135	529
Приютненский район	1785			150	150	1635
Сарпинский район	1014	108	108			906
Целинный район	1051			207	207	844
Черноземельский район	213			40	40	173
Юстинский район	158					158
Яшалтинский район	6369			34	34	6335
Яшкульский район	42			10	10	32
г. Элиста	4996			40	40	4956

**16. УДЕЛЬНЫЙ ВЕС ПОГОЛОВЬЯ КУР МЯСНОГО И МЯСО-ЯИЧНОГО НАПРАВЛЕНИЯ В ХОЗЯЙСТВАХ ВСЕХ КАТЕГОРИЙ**

(на 1 июля 2006 г.; в процентах от общего поголовья кур соответствующей категории хозяйств)

	Хозяйства всех категорий	в том числе				хозяйства населения
		сельскохо- зяйствен- ные организа- ции	в том числе	крестьян- ские (фермер- ские) хозяй- ства и индивиду- альные предпри- ниматели	в том числе	
			подсобные хозяйства несельско- хозяйствен- ных организа- ций		крестьян- ские (фермер- ские) хозяйства	
<b>Республика Калмыкия</b>	<b>6.2</b>	<b>84.4</b>	<b>84.4</b>	<b>9.0</b>	<b>9.0</b>	<b>6.1</b>
Городовиковский район	11.9					11.9
Ики-Бурульский район	7.9			7.4	7.4	8.0
Кетченеровский район	0.8					0.9
Лаганский район	1.3			28.3	28.3	0.5
Малодербетовский район	7.3					7.4
Октябрьский район	4.1			33.5	33.5	3.4
Приютненский район	4.3			32.5	34.3	4.0
Сарпинский район	1.6	100.0	100.0			1.4
Целинный район	2.6			7.6	7.6	2.2
Черноземельский район	1.6			13.0	13.0	1.3
Юстинский район	1.6					1.7
Яшалтинский район	7.2			63.0	63.0	7.1
Яшкульский район	0.4			1.6	1.6	0.3
г. Элиста	12.0			7.4	7.4	12.0



**17. ПОГОЛОВЬЕ УТОК В ХОЗЯЙСТВАХ ВСЕХ КАТЕГОРИЙ**

(на 1 июля 2006 г.; голов)

	Хозяйства всех категорий	В том числе		
		крестьянские (фермерские) хозяйства и индивидуальные предприниматели	В том числе	хозяйства населения
			крестьянские (фермерские) хозяйства	
<b>Республика Калмыкия</b>	<b>150983</b>	<b>778</b>	<b>778</b>	<b>150205</b>
Городовиковский район	63240	100	100	63140
Ики-Бурульский район	2347	186	186	2161
Кетченеровский район	2280	100	100	2180
Лаганский район	481			481
Малодербетовский район	5639	50	50	5589
Октябрьский район	2155			2155
Приютненский район	10119	26	26	10093
Сарпинский район	13574	3	3	13571
Целинный район	8314	250	250	8064
Черноземельский район	465	10	10	455
Юстинский район	167			167
Яшалтинский район	34703	23	23	34680
Яшкульский район	396			396
г. Элиста	7103	30	30	7073

**18. ПОГОЛОВЬЕ ГУСЕЙ В ХОЗЯЙСТВАХ ВСЕХ КАТЕГОРИЙ**

(на 1 июля 2006 г.; голов)

	Хозяйства всех категорий	в том числе				хозяйства населения
		сельскохо- зяйствен- ные органи- зации	в том числе	крестьян- ские (фермер- ские) хозяйства и индивиду- альные предприни- матели	в том числе	
			крупные и средние органи- зации		крестьян- ские (фермер- ские) хозяйства	
<b>Республика Калмыкия</b>	<b>62865</b>	<b>30</b>	<b>30</b>	<b>1274</b>	<b>1274</b>	<b>61561</b>
Городовиковский район	14438					14438
Ики-Бурульский район	3756			367	367	3389
Кетченеровский район	1815			87	87	1728
Лаганский район	130					130
Малодербетовский район	1525			19	19	1506
Октябрьский район	1058					1058
Приютненский район	6837	30	30	77	77	6730
Сарпинский район	5338			27	27	5311
Целинный район	5367			257	257	5110
Черноземельский район	482			5	5	477
Юстинский район	593			45	45	548
Яшалтинский район	19207			28	28	19179
Яшкульский район	348			9	9	339
г. Элиста	1971			353	353	1618

**19. ПОГОЛОВЬЕ ИНДЕЕК**

(на 1 июля)

	Хозяйства всех категорий	В ТОМ	
		сельскохозяйственные организации	В ТОМ
			крупные и средние организации
<b>Республика Калмыкия</b>	<b>41367</b>	<b>81</b>	<b>73</b>
Городовиковский район	2077		
Ики-Бурульский район	5450		
Кетченеровский район	3105		
Лаганский район	352		
Малодербетовский район	1230		
Октябрьский район	878		
Приютненский район	4459	73	73
Сарпинский район	4616		
Целинный район	5857		
Черноземельский район	1857		
Юстинский район	468		
Яшалтинский район	8637		
Яшкульский район	1841		
г. Элиста	540	8	

**В ХОЗЯЙСТВАХ ВСЕХ КАТЕГОРИЙ**

2006 г.; голов)

числе			
числе	крестьянские (фермерские) хозяйства и индивидуальные предприниматели	в том числе	хозяйства населения
подсобные хозяйства несельскохозяйственных организаций		крестьянские (фермерские) хозяйства	
8	4480	4480	36806
			2077
	1885	1885	3565
	304	304	2801
	10	10	342
	42	42	1188
	76	76	802
	436	436	3950
	132	132	4484
	946	946	4911
	83	83	1774
	97	97	371
	141	141	8496
	154	154	1687
8	174	174	358

**20. ПОГОЛОВЬЕ ЦЕСАРОК В ХОЗЯЙСТВАХ ВСЕХ КАТЕГОРИЙ**

(на 1 июля 2006 г.; голов)

	Хозяйства всех категорий	в том числе		
		крестьянские (фермерские) хозяйства и индивидуальные предприниматели	в том числе	хозяйства населения
			крестьянские (фермерские) хозяйства	
<b>Республика Калмыкия</b>	<b>337</b>	<b>29</b>	<b>29</b>	<b>308</b>
Городовиковский район	49			49
Ики-Бурульский район	13			13
Кетченеровский район	3	3	3	
Лаганский район	24	24	24	
Приютненский район	65			65
Сарпинский район	29			29
Целинный район	13			13
Черноземельский район	9	2	2	7
Яшалтинский район	96			96
г. Элиста	36			36

**21. ПОГОЛОВЬЕ ПЕРЕПЕЛОК В ХОЗЯЙСТВАХ ВСЕХ КАТЕГОРИЙ**

(на 1 июля 2006 г.; голов)

	Хозяйства всех категорий	в том числе
		хозяйства населения
<b>Республика Калмыкия</b>	<b>102</b>	<b>102</b>
Малодербетовский район	2	2
г. Элиста	100	100

**22. ПОГОЛОВЬЕ ЛОШАДЕЙ**

(на 1 июля)

	Хозяйства всех категорий	В ТОМ		
		сельскохозяйственные организации	В ТОМ	
			крупные и средние организации	малые предприятия
<b>Республика Калмыкия</b>	<b>17689</b>	<b>7903</b>	<b>7699</b>	<b>128</b>
Городовиковский район	414	231	231	
Ики-Бурульский район	635	83	83	
Кетченеровский район	1661	545	544	1
Лаганский район	459	279	278	
Малодербетовский район	1438	327	295	31
Октябрьский район	1157	121	111	10
Приютненский район	649	140	139	
Сарпинский район	761	311	308	3
Целинный район	1316	409	295	81
Черноземельский район	1075	819	815	2
Юстинский район	3437	2370	2370	
Яшалтинский район	1685	1125	1125	
Яшкульский район	2680	1111	1102	
г. Элиста	322	32	3	

**В ХОЗЯЙСТВАХ ВСЕХ КАТЕГОРИЙ**

2006 г.; голов)

числе				
числе подсобные хозяйства несельскохозяйственных организаций	крестьянские (фермерские) хозяйства и индивидуальные предприниматели	в том числе		хозяйства населения
		крестьянские (фермерские) хозяйства	индивидуальные предприниматели	
76	4918	4827	91	4868
	10	10		173
	315	315		237
	495	495		621
1	115	115		65
1	621	611	10	490
	471	471		565
1	214	133	81	295
	72	72		378
33	599	599		308
2	25	25		231
	488	488		579
	27	27		533
9	1185	1185		384
29	281	281		9



**23. ПОГОЛОВЬЕ ВЕРБЛЮДОВ В**

(на 1 июля)

	Хозяйства всех категорий	в том	
		сельскохозяйственные организации	в том
			крупные и средние организации
<b>Республика Калмыкия</b>	<b>499</b>	<b>484</b>	<b>473</b>
Кетченеровский район	14		
Лаганский район	32	32	32
Сарпинский район	1		
Юстинский район	415	415	415
Яшкульский район	37	37	26

**ХОЗЯЙСТВАХ ВСЕХ КАТЕГОРИЙ**

2006 г.; голов)

числе			
числе	крестьянские (фермерские) хозяйства и индивидуальные предприниматели	в том числе	хозяйства населения
подсобные хозяйства несельскохозяйственных организаций		крестьянские (фермерские) хозяйства	
11	14	14	1
	14	14	1
11			

**24. ПОГОЛОВЬЕ КРОЛИКОВ**

(на 1 июля 2006 г.;

	Хозяйства всех категорий	В ТОМ	
		сельскохозяйственные организации	в том числе подсобные хозяйства несельскохозяйственных организаций
<b>Республика Калмыкия</b>	<b>12743</b>	<b>20</b>	<b>20</b>
Городовиковский район	2217		
Ики-Бурульский район	280		
Кетченеровский район	143		
Лаганский район	182		
Малодербетовский район	1269		
Октябрьский район	327		
Приютненский район	1006		
Сарпинский район	1425		
Целинный район	847		
Черноземельский район	181		
Юстинский район	108		
Яшалтинский район	3198	20	20
Яшкульский район	159		
г. Элиста	1401		

**В ХОЗЯЙСТВАХ ВСЕХ КАТЕГОРИЙ**

голов)

числе		
крестьянские (фермерские) хозяйства и индивидуальные предприниматели	в том числе	хозяйства населения
	крестьянские (фермерские) хозяйства	
93	93	12630
		2217
		280
23	23	120
		182
70	70	1199
		327
		1006
		1425
		847
		181
		108
		3178
		159
		1401

**25. ПОГОЛОВЬЕ НУТРИЙ В ХОЗЯЙСТВАХ ВСЕХ КАТЕГОРИЙ**

(на 1 июля 2006 г.; голов)

	Хозяйства всех категорий	в том числе				хозяйства населения
		сельскохозяй- ственные организации	в том числе			
			крупные и средние организации	подсобные хозяйства несельско- хозяйственных организаций		
<b>Республика Калмыкия</b>	<b>2737</b>	<b>117</b>	<b>105</b>	<b>12</b>	<b>2620</b>	
Городовиковский район	1661				1661	
Приютненский район	112				112	
Сарпинский район	5				5	
Целинный район	20				20	
Яшалтинский район	909	117	105	12	792	
Яшкульский район	30				30	

**26. ЧИСЛО СЕМЕЙ ПЧЕЛ В ХОЗЯЙСТВАХ ВСЕХ КАТЕГОРИЙ**

(на 1 июля 2006 г.; штук )

	Хозяйства всех категорий	в том числе			хозяйства населения
		сельскохозяй- ственные организации	в том числе		
			крупные и средние организации	малые предприятия	
<b>Республика Калмыкия</b>	<b>1556</b>	<b>73</b>	<b>43</b>	<b>30</b>	<b>1483</b>
Городовиковский район	905	53	23	30	852
Яшалтинский район	651	20	20		631



**ПОГОЛОВЬЕ  
СЕЛЬСКОХОЗЯЙСТВЕННЫХ  
ЖИВОТНЫХ В ХОЗЯЙСТВАХ  
НАСЕЛЕНИЯ**

**27. ПОГОЛОВЬЕ КРУПНОГО РОГАТОГО СКОТА В ХОЗЯЙСТВАХ НАСЕЛЕНИЯ**

(на 1 июля 2006 г.; голов)

	Хозяйства населения	в том числе			
		хозяйства			некоммерческие объединения граждан
		личные подсобные	граждан, имеющих земельные участки для индивидуального жилищного строительства <sup>1)</sup>	граждан, не имеющих земли, но имеющих сельскохозяйственных животных	
<b>Республика Калмыкия</b>	<b>147870</b>	<b>19203</b>	<b>81425</b>	<b>47226</b>	<b>16</b>
Городовиковский район	4226	3449	510	267	
Ики-Бурульский район	19980	2182	10437	7361	
Кетченеровский район	15122	606	12136	2380	
Лаганский район	5012	3219	565	1228	
Малодербетовский район	12601	163	10757	1681	
Октябрьский район	9689	263	8261	1165	
Приютненский район	9653	315	5124	4214	
Сарпинский район	12713		10456	2257	
Целинный район	10603	1316	5054	4227	6
Черноземельский район	13639	8	4472	9159	
Юстинский район	10742	1059	7608	2075	
Яшалтинский район	10178	6567	111	3500	
Яшкульский район	13111		5399	7712	
г. Элиста	601	56	535		10

<sup>1)</sup> По хозяйствам граждан, имеющих земельные участки с площадью 4 и более соток и занимающихся сельскохозяйственным производством.

**28. ПОГОЛОВЬЕ КОРОВ В ХОЗЯЙСТВАХ НАСЕЛЕНИЯ**

(на 1 июля 2006 г.; голов)

	Хозяйства населения	в том числе				некоммерческие объединения граждан
		хозяйства				
		личные подсобные	граждан, имеющих земельные участки для индивидуального жилищного строительства <sup>*)</sup>	граждан, не имеющих земли, но имеющих сельскохозяйственных животных		
<b>Республика Калмыкия</b>	<b>67944</b>	<b>9403</b>	<b>37422</b>	<b>21109</b>	<b>10</b>	
Городовиковский район	2059	1654	289	116		
Ики-Бурульский район	9334	1034	5003	3297		
Кетченеровский район	7578	304	6159	1115		
Лаганский район	2265	1438	277	550		
Малодербетовский район	5151	56	4511	584		
Октябрьский район	3940	100	3456	384		
Приютненский район	4477	114	2466	1897		
Сарпинский район	5353		4419	934		
Целинный район	4503	659	2120	1718	6	
Черноземельский район	6734	5	2300	4429		
Юстинский район	4468	343	3171	954		
Яшалтинский район	5004	3671	52	1281		
Яшкульский район	6758		2908	3850		
г. Элиста	320	25	291		4	

<sup>\*)</sup> По хозяйствам граждан, имеющих земельные участки с площадью 4 и более соток и занимающихся сельскохозяйственным производством.



**29. ПОГОЛОВЬЕ СВИНЕЙ В ХОЗЯЙСТВАХ НАСЕЛЕНИЯ**

(на 1 июля 2006 г.; голов)

	Хозяйства населения	В том числе			
		хозяйства			некоммерческие объединения граждан
		личные подсобные	граждан, имеющих земельные участки для индивидуального жилищного строительства <sup>1)</sup>	граждан, не имеющих земли, но имеющих сельскохозяйственных животных	
<b>Республика Калмыкия</b>	<b>43670</b>	<b>10777</b>	<b>31723</b>	<b>1146</b>	<b>24</b>
Городовиковский район	4261	3140	985	136	
Ики-Бурульский район	2335	58	2217	60	
Кетченеровский район	1950	19	1852	79	
Лаганский район	298	175	123		
Малодербетовский район	4183	43	4121	19	
Октябрьский район	2801		2786	15	
Приютненский район	2870	163	2519	188	
Сарпинский район	12719		12493	226	
Целинный район	3458	813	2439	182	24
Черноземельский район	319	1	292	26	
Юстинский район	838	57	715	66	
Яшалтинский район	6358	6243		115	
Яшкульский район	643		609	34	
г. Элиста	637	65	572		

<sup>1)</sup> По хозяйствам граждан, имеющих земельные участки с площадью 4 и более соток и занимающихся сельскохозяйственным производством.

**30. ПОГОЛОВЬЕ ОВЕЦ И КОЗ В ХОЗЯЙСТВАХ НАСЕЛЕНИЯ**

(на 1 июля 2006 г.; голов)

	Хозяйства населения	В том числе			
		хозяйства			некоммерческие объединения граждан
		личные подсобные	граждан, имеющих земельные участки для индивидуального жилищного строительства <sup>1)</sup>	граждан, не имеющих земли, но имеющих сельскохозяйственных животных	
<b>Республика Калмыкия</b>	<b>880782</b>	<b>51746</b>	<b>323444</b>	<b>505097</b>	<b>495</b>
Городовиковский район	2483	1362	575	546	
Ики-Бурульский район	96589	13720	39146	43723	
Кетченеровский район	68702	1685	45444	21573	
Лаганский район	31135	16154	245	14736	
Малодербетовский район	39587	167	24497	14923	
Октябрьский район	20675	300	11825	8550	
Приютненский район	55493	1566	14286	39641	
Сарпинский район	58218		27235	30983	
Целинный район	60022	3118	21394	35169	341
Черноземельский район	202440	152	52338	149950	
Юстинский район	54494	4841	32481	17172	
Яшалтинский район	24253	7669	459	16125	
Яшкульский район	163529		51523	112006	
г. Элиста	3162	1012	1996		154

<sup>1)</sup> По хозяйствам граждан, имеющих земельные участки с площадью 4 и более соток и занимающихся сельскохозяйственным производством.

**31. ПОГОЛОВЬЕ ОВЕЦ В ХОЗЯЙСТВАХ НАСЕЛЕНИЯ**

(на 1 июля 2006 г.; голов)

	Хозяйства населения	В том числе			
		хозяйства			некоммерческие объединения граждан
		личные подсобные	граждан, имеющих земельные участки для индивидуального жилищного строительства <sup>1)</sup>	граждан, не имеющих земли, но имеющих сельскохозяйственных животных	
<b>Республика Калмыкия</b>	<b>810080</b>	<b>47360</b>	<b>289784</b>	<b>472553</b>	<b>383</b>
Городовиковский район	2105	1103	463	539	
Ики-Бурульский район	88554	12483	35208	40863	
Кетченеровский район	63006	1595	41303	20108	
Лаганский район	28876	14889	167	13820	
Малодербетовский район	32366	149	19801	12416	
Октябрьский район	15646	300	8678	6668	
Приютненский район	49622	1466	12152	36004	
Сарпинский район	52517		22559	29958	
Целинный район	49848	2648	17103	29817	280
Черноземельский район	191669	152	50204	141313	
Юстинский район	50723	4793	29991	15939	
Яшалтинский район	22556	6780	388	15388	
Яшкульский район	160038		50318	109720	
г. Элиста	2554	1002	1449		103

<sup>1)</sup> По хозяйствам граждан, имеющих земельные участки с площадью 4 и более соток и занимающихся сельскохозяйственным производством.

**32. ПОГОЛОВЬЕ КОЗ В ХОЗЯЙСТВАХ НАСЕЛЕНИЯ**

(на 1 июля 2006 г.; голов)

	Хозяйства населения	В том числе			
		хозяйства			некоммерческие объединения граждан
		личные подсобные	граждан, имеющих земельные участки для индивидуального жилищного строительства <sup>1)</sup>	граждан, не имеющих земли, но имеющих сельскохозяйственных животных	
<b>Республика Калмыкия</b>	<b>70702</b>	<b>4386</b>	<b>33660</b>	<b>32544</b>	<b>112</b>
Городовиковский район	378	259	112	7	
Ики-Бурульский район	8035	1237	3938	2860	
Кетченеровский район	5696	90	4141	1465	
Лаганский район	2259	1265	78	916	
Малодербетовский район	7221	18	4696	2507	
Октябрьский район	5029		3147	1882	
Приютненский район	5871	100	2134	3637	
Сарпинский район	5701		4676	1025	
Целинный район	10174	470	4291	5352	61
Черноземельский район	10771		2134	8637	
Юстинский район	3771	48	2490	1233	
Яшалтинский район	1697	889	71	737	
Яшкульский район	3491		1205	2286	
г. Элиста	608	10	547		51

<sup>1)</sup> По хозяйствам граждан, имеющих земельные участки с площадью 4 и более соток и занимающихся сельскохозяйственным производством.

**33. ПОГОЛОВЬЕ ПТИЦЫ ВСЕХ ВИДОВ В ХОЗЯЙСТВАХ НАСЕЛЕНИЯ**

(на 1 июля 2006 г.; голов)

	Хозяйства населения	в том числе			
		хозяйства			некоммерческие объединения граждан
		личные подсобные	граждан, имеющих земельные участки для индивидуального жилищного строительства <sup>1)</sup>	граждан, не имеющих земли, но имеющих сельскохозяйственных животных	
<b>Республика Калмыкия</b>	<b>736078</b>	<b>262886</b>	<b>423181</b>	<b>48456</b>	<b>1555</b>
Городовиковский район	165043	104091	59894	1058	
Ики-Бурульский район	29347	1318	23583	4446	
Кетченеровский район	26410	90	24267	2053	
Лаганский район	12386	3658	8104	624	
Малодербетовский район	38164	206	36920	1038	
Октябрьский район	19793		18355	1438	
Приютненский район	61920	235	56950	4735	
Сарпинский район	86595		82696	3899	
Целинный район	56047	11113	37570	5998	1366
Черноземельский район	15884		8476	7408	
Юстинский район	10345	400	8924	1021	
Яшалтинский район	151296	141375	425	9496	
Яшкульский район	12500		7258	5242	
г. Элиста	50348	400	49759		189

<sup>1)</sup> По хозяйствам граждан, имеющих земельные участки с площадью 4 и более соток и занимающихся сельскохозяйственным производством.

**34. ПОГОЛОВЬЕ КУР В ХОЗЯЙСТВАХ НАСЕЛЕНИЯ**

(на 1 июля 2006 г.; голов)

	Хозяйства населения	в том числе			
		хозяйства			некоммерческие объединения граждан
		личные подсобные	граждан, имеющих земельные участки для индивидуального жилищного строительства <sup>1)</sup>	граждан, не имеющих земли, но имеющих сельскохозяйственных животных	
<b>Республика Калмыкия</b>	<b>487096</b>	<b>147341</b>	<b>305557</b>	<b>32949</b>	<b>1249</b>
Городовиковский район	85339	51587	33070	682	
Ики-Бурульский район	20219	772	16264	3183	
Кетченеровский район	19701	82	18309	1310	
Лаганский район	11433	3466	7556	411	
Малодербетовский район	29879	148	29033	698	
Октябрьский район	15778		14716	1062	
Приютненский район	41082	102	37971	3009	
Сарпинский район	63200		60687	2513	
Целинный район	37949	7950	25234	3677	1088
Черноземельский район	13171		7477	5694	
Юстинский район	9259	342	7983	934	
Яшалтинский район	88845	82632	203	6010	
Яшкульский район	10078		6312	3766	
г. Элиста	41163	260	40742		161

<sup>1)</sup> По хозяйствам граждан, имеющих земельные участки с площадью 4 и более соток и занимающихся сельскохозяйственным производством.

**35. ПОГОЛОВЬЕ УТОК В ХОЗЯЙСТВАХ НАСЕЛЕНИЯ**

(на 1 июля 2006 г.; голов)

	Хозяйства населения	В том числе			
		хозяйства			некоммерческие объединения граждан
		личные подсобные	граждан, имеющих земельные участки для индивидуального жилищного строительства <sup>1)</sup>	граждан, не имеющих земли, но имеющих сельскохозяйственных животных	
<b>Республика Калмыкия</b>	<b>150205</b>	<b>76942</b>	<b>71565</b>	<b>1646</b>	<b>52</b>
Городовиковский район	63140	40899	22115	126	
Ики-Бурульский район	2161	64	2050	47	
Кетченеровский район	2180		2057	123	
Лаганский район	481	114	367		
Малодербетовский район	5589	45	5539	5	
Октябрьский район	2155		2155		
Приютненский район	10093	10	9833	250	
Сарпинский район	13571		13401	170	
Целинный район	8064	1725	6081	206	52
Черноземельский район	455		312	143	
Юстинский район	167		160	7	
Яшалтинский район	34680	34070	43	567	
Яшкульский район	396		394	2	
г. Элиста	7073	15	7058		

<sup>1)</sup> По хозяйствам граждан, имеющих земельные участки с площадью 4 и более соток и занимающихся сельскохозяйственным производством.

**36. ПОГОЛОВЬЕ ГУСЕЙ В ХОЗЯЙСТВАХ НАСЕЛЕНИЯ**

(на 1 июля 2006 г.; голов)

	Хозяйства населения	В том числе			
		хозяйства			некоммерческие объединения граждан
		личные подсобные	граждан, имеющих земельные участки для индивидуального жилищного строительства <sup>1)</sup>	граждан, не имеющих земли, но имеющих сельскохозяйственных животных	
<b>Республика Калмыкия</b>	<b>61561</b>	<b>30212</b>	<b>29174</b>	<b>1921</b>	<b>254</b>
Городовиковский район	14438	10187	4154	97	
Ики-Бурульский район	3389	112	3104	173	
Кетченеровский район	1728		1636	92	
Лаганский район	130	41	89		
Малодербетовский район	1506		1460	46	
Октябрьский район	1058		982	76	
Приютненский район	6730	49	6469	212	
Сарпинский район	5311		5145	166	
Целинный район	5110	889	3605	390	226
Черноземельский район	477		266	211	
Юстинский район	548	17	493	38	
Яшалтинский район	19179	18792	39	348	
Яшкульский район	339		267	72	
г. Элиста	1618	125	1465		28

<sup>1)</sup> По хозяйствам граждан, имеющих земельные участки с площадью 4 и более соток и занимающихся сельскохозяйственным производством.



**37. ПОГОЛОВЬЕ ИНДЕЕК В ХОЗЯЙСТВАХ НАСЕЛЕНИЯ**

(на 1 июля 2006 г.; голов)

	Хозяйства населения	в том числе хозяйства		
		личные подсобные	граждан, имеющих земельные участки для индивидуального жилищного строительства*)	граждан, не имеющих земли, но имеющих сельскохозяйственных животных
<b>Республика Калмыкия</b>	<b>36806</b>	<b>8256</b>	<b>16637</b>	<b>11913</b>
Городовиковский район	2077	1379	545	153
Ики-Бурульский район	3565	370	2152	1043
Кетченеровский район	2801	8	2265	528
Лаганский район	342	37	92	213
Малодербетовский район	1188	13	886	289
Октябрьский район	802		502	300
Приютненский район	3950	74	2632	1244
Сарпинский район	4484		3434	1050
Целинный район	4911	549	2637	1725
Черноземельский район	1774		421	1353
Юстинский район	371	41	288	42
Яшалтинский район	8496	5785	140	2571
Яшкульский район	1687		285	1402
г. Элиста	358		358	

\*) По хозяйствам граждан, имеющих земельные участки с площадью 4 и более соток и занимающихся сельскохозяйственным производством.

**38. ПОГОЛОВЬЕ ЛОШАДЕЙ В ХОЗЯЙСТВАХ НАСЕЛЕНИЯ**

(на 1 июля 2006 г.; голов)

	Хозяйства населения	в том числе хозяйства		
		личные подсобные	граждан, имеющих земельные участки для индивидуального жилищного строительства <sup>*)</sup>	граждан, не имеющих земли, но имеющих сельскохозяйственных животных
<b>Республика Калмыкия</b>	<b>4868</b>	<b>636</b>	<b>2466</b>	<b>1766</b>
Городовиковский район	173	144	20	9
Ики-Бурульский район	237	30	122	85
Лаганский район	65	44		21
Малодербетовский район	490	1	376	113
Октябрьский район	565	4	457	104
Кетченеровский район	621	5	509	107
Приютненский район	295	6	143	146
Сарпинский район	378		259	119
Целинный район	308	21	89	198
Черноземельский район	231		26	205
Юстинский район	579	78	324	177
Яшалтинский район	533	300	5	228
Яшкульский район	384		130	254
г. Элиста	9	3	6	

<sup>\*)</sup> По хозяйствам граждан, имеющих земельные участки с площадью 4 и более соток и занимающихся сельскохозяйственным производством.

**39. ПОГОЛОВЬЕ КРОЛИКОВ В ХОЗЯЙСТВАХ НАСЕЛЕНИЯ**

(на 1 июля 2006 г.; голов)

	Хозяйства населения	В том числе			
		хозяйства			некоммерческие объединения граждан
		личные подсобные	граждан, имеющих земельные участки для индивидуального жилищного строительства <sup>1)</sup>	граждан, не имеющих земли, но имеющих сельскохозяйственных животных	
<b>Республика Калмыкия</b>	<b>12630</b>	<b>4557</b>	<b>7754</b>	<b>81</b>	<b>238</b>
Городовиковский район	2217	1181	996	40	
Ики-Бурульский район	280		280		
Кетченеровский район	120		120		
Лаганский район	182	40	142		
Малодербетовский район	1199		1184	15	
Октябрьский район	327		327		
Приютненский район	1006		996	10	
Сарпинский район	1425		1425		
Целинный район	847	131	508		208
Черноземельский район	181		165	16	
Юстинский район	108		108		
Яшалтинский район	3178	3175	3		
Яшкульский район	159		159		
г. Элиста	1401	30	1341		30

<sup>1)</sup> По хозяйствам граждан, имеющих земельные участки с площадью 4 и более соток и занимающихся сельскохозяйственным производством.

**40. ЧИСЛО СЕМЕЙ ПЧЕЛ В ХОЗЯЙСТВАХ НАСЕЛЕНИЯ**

(на 1 июля 2006 г.; штук)

	Хозяйства населения	в том числе хозяйства	
		личные подсобные	граждан, имеющих земельные участки для индивидуального жилищного строительства <sup>1)</sup>
<b>Республика Калмыкия</b>	<b>1483</b>	<b>1047</b>	<b>436</b>
Городовиковский район	852	422	430
Яшалтинский район	631	625	6

<sup>1)</sup> По хозяйствам граждан, имеющих земельные участки с площадью 4 и более соток и занимающихся сельскохозяйственным производством.





**ПОГОЛОВЬЕ  
СЕЛЬСКОХОЗЯЙСТВЕННЫХ  
ЖИВОТНЫХ В ХОЗЯЙСТВАХ  
ГРАЖДАН В СЕЛЬСКИХ  
ПОСЕЛЕНИЯХ**

**41. ПОГЛОВЬЕ КРУПНОГО РОГАТОГО СКОТА В ХОЗЯЙСТВАХ ГРАЖДАН В СЕЛЬСКИХ ПОСЕЛЕНИЯХ<sup>\*)</sup>**

(на 1 июля 2006 г.; голов)

	Личные подсобные и другие индивидуальные хозяйства граждан	в том числе хозяйства		
		личные подсобные	граждан, имеющих земельные участки для индивидуального жилищного строительства <sup>**)</sup>	граждан, не имеющих земли, но имеющих сельскохозяйственных животных
<b>Республика Калмыкия</b>	<b>145763</b>	<b>19147</b>	<b>79815</b>	<b>46801</b>
Городовиковский район	3716	3449		267
Ики-Бурульский район	19980	2182	10437	7361
Кетченеровский район	15122	606	12136	2380
Лаганский район	4022	3219		803
Малодербетовский район	12601	163	10757	1681
Октябрьский район	9689	263	8261	1165
Приютненский район	9653	315	5124	4214
Сарпинский район	12713		10456	2257
Целинный район	10597	1316	5054	4227
Черноземельский район	13639	8	4472	9159
Юстинский район	10742	1059	7608	2075
Яшалтинский район	10178	6567	111	3500
Яшкульский район	13111		5399	7712

\*) Включая межселенные территории.

\*\*) По хозяйствам граждан, имеющих земельные участки с площадью 4 и более соток и занимающихся сельскохозяйственным производством.

**42. ПОГЛОВЬЕ КОРОВ В ХОЗЯЙСТВАХ ГРАЖДАН В СЕЛЬСКИХ ПОСЕЛЕНИЯХ<sup>1)</sup>**

(на 1 июля 2006 г.; голов)

	Личные подсобные и другие индивидуальные хозяйства граждан	в том числе хозяйства		
		личные подсобные	граждан, имеющих земельные участки для индивидуального жилищного строительства <sup>2)</sup>	граждан, не имеющих земли, но имеющих сельскохозяйственных животных
<b>Республика Калмыкия</b>	<b>66831</b>	<b>9378</b>	<b>36565</b>	<b>20888</b>
Городовиковский район	1770	1654		116
Ики-Бурульский район	9334	1034	5003	3297
Кетченеровский район	7578	304	6159	1115
Лаганский район	1767	1438		329
Малодербетовский район	5151	56	4511	584
Октябрьский район	3940	100	3456	384
Приютненский район	4477	114	2466	1897
Сарпинский район	5353		4419	934
Целинный район	4497	659	2120	1718
Черноземельский район	6734	5	2300	4429
Юстинский район	4468	343	3171	954
Яшалтинский район	5004	3671	52	1281
Яшкульский район	6758		2908	3850

<sup>1)</sup> Включая межселенные территории.

<sup>2)</sup> По хозяйствам граждан, имеющих земельные участки с площадью 4 и более соток и занимающихся сельскохозяйственным производством.



**43. ПОГЛОВЬЕ СВИНЕЙ В ХОЗЯЙСТВАХ ГРАЖДАН В СЕЛЬСКИХ ПОСЕЛЕНИЯХ<sup>1)</sup>**

(на 1 июля 2006 г.; голов)

	Личные подсобные и другие индивидуальные хозяйства граждан	в том числе хозяйства		
		личные подсобные	граждан, имеющих земельные участки для индивидуального жилищного строительства <sup>2)</sup>	граждан, не имеющих земли, но имеющих сельскохозяйственных животных
<b>Республика Калмыкия</b>	<b>41901</b>	<b>10712</b>	<b>30043</b>	<b>1146</b>
Городовиковский район	3276	3140		136
Ики-Бурульский район	2335	58	2217	60
Кетченеровский район	1950	19	1852	79
Лаганский район	175	175		
Малодербетовский район	4183	43	4121	19
Октябрьский район	2801		2786	15
Приютненский район	2870	163	2519	188
Сарпинский район	12719		12493	226
Целинный район	3434	813	2439	182
Черноземельский район	319	1	292	26
Юстинский район	838	57	715	66
Яшалтинский район	6358	6243		115
Яшкульский район	643		609	34

<sup>1)</sup> Включая межселенные территории.<sup>2)</sup> По хозяйствам граждан, имеющих земельные участки с площадью 4 и более соток и занимающихся сельскохозяйственным производством.

**44. ПОГЛОВЬЕ ОВЕЦ И КОЗ В ХОЗЯЙСТВАХ ГРАЖДАН В СЕЛЬСКИХ ПОСЕЛЕНИЯХ<sup>\*)</sup>**

(на 1 июля 2006 г.; голов)

	Личные подсобные и другие индивидуальные хозяйства граждан	в том числе хозяйства		
		личные подсобные	граждан, имеющих земельные участки для индивидуального жилищного строительства <sup>**)</sup>	граждан, не имеющих земли, но имеющих сельскохозяйственных животных
<b>Республика Калмыкия</b>	<b>875529</b>	<b>50734</b>	<b>320628</b>	<b>504167</b>
Городовиковский район	1908	1362		546
Ики-Бурульский район	96589	13720	39146	43723
Кетченеровский район	68702	1685	45444	21573
Лаганский район	29960	16154		13806
Малодербетовский район	39587	167	24497	14923
Октябрьский район	20675	300	11825	8550
Приютненский район	55493	1566	14286	39641
Сарпинский район	58218		27235	30983
Целинный район	59681	3118	21394	35169
Черноземельский район	202440	152	52338	149950
Юстинский район	54494	4841	32481	17172
Яшалтинский район	24253	7669	459	16125
Яшкульский район	163529		51523	112006

<sup>\*)</sup> Включая межселенные территории.<sup>\*\*)</sup> По хозяйствам граждан, имеющих земельные участки с площадью 4 и более соток и занимающихся сельскохозяйственным производством.

**45. ПОГОЛОВЬЕ ОВЕЦ В ХОЗЯЙСТВАХ ГРАЖДАН В СЕЛЬСКИХ ПОСЕЛЕНИЯХ<sup>1)</sup>**

(на 1 июля 2006 г.; голов)

	Личные подсобные и другие индивидуальные хозяйства граждан	В том числе хозяйства		
		личные подсобные	граждан, имеющих земельные участки для индивидуального жилищного строительства <sup>2)</sup>	граждан, не имеющих земли, но имеющих сельскохозяйственных животных
<b>Республика Калмыкия</b>	<b>805736</b>	<b>46358</b>	<b>287705</b>	<b>471673</b>
Городовиковский район	1642	1103		539
Ики-Бурульский район	88554	12483	35208	40863
Кетченеровский район	63006	1595	41303	20108
Лаганский район	27829	14889		12940
Малодербетовский район	32366	149	19801	12416
Октябрьский район	15646	300	8678	6668
Приютненский район	49622	1466	12152	36004
Сарпинский район	52517		22559	29958
Целинный район	49568	2648	17103	29817
Черноземельский район	191669	152	50204	141313
Юстинский район	50723	4793	29991	15939
Яшалтинский район	22556	6780	388	15388
Яшкульский район	160038		50318	109720

<sup>1)</sup> Включая межселенные территории.<sup>2)</sup> По хозяйствам граждан, имеющих земельные участки с площадью 4 и более соток и занимающихся сельскохозяйственным производством.

**46. ПОГОЛОВЬЕ ПТИЦЫ ВСЕХ ВИДОВ В ХОЗЯЙСТВАХ ГРАЖДАН В СЕЛЬСКИХ ПОСЕЛЕНИЯХ<sup>\*)</sup>**

(на 1 июля 2006 г.; голов)

	Личные подсобные и другие индивидуальные хозяйства граждан	в том числе хозяйства		
		личные подсобные	граждан, имеющих земельные участки для индивидуального жилищного строительства <sup>**)</sup>	граждан, не имеющих земли, но имеющих сельскохозяйственных животных
<b>Республика Калмыкия</b>	<b>616219</b>	<b>262486</b>	<b>305424</b>	<b>48309</b>
Городовиковский район	105149	104091		1058
Ики-Бурульский район	29347	1318	23583	4446
Кетченеровский район	26410	90	24267	2053
Лаганский район	4135	3658		477
Малодербетовский район	38164	206	36920	1038
Октябрьский район	19793		18355	1438
Приютненский район	61920	235	56950	4735
Сарпинский район	86595		82696	3899
Целинный район	54681	11113	37570	5998
Черноземельский район	15884		8476	7408
Юстинский район	10345	400	8924	1021
Яшалтинский район	151296	141375	425	9496
Яшкульский район	12500		7258	5242

<sup>\*)</sup> Включая межселенные территории.

<sup>\*\*)</sup> По хозяйствам граждан, имеющих земельные участки с площадью 4 и более соток и занимающихся сельскохозяйственным производством.

**47. ПОГОЛОВЬЕ КУР В ХОЗЯЙСТВАХ ГРАЖДАН В СЕЛЬСКИХ ПОСЕЛЕНИЯХ<sup>1)</sup>**

(на 1 июля 2006 г.; голов)

	Личные подсобные и другие индивидуальные хозяйства граждан	в том числе хозяйства		
		личные подсобные	граждан, имеющих земельные участки для индивидуального жилищного строительства <sup>2)</sup>	граждан, не имеющих земли, но имеющих сельскохозяйственных животных
<b>Республика Калмыкия</b>	<b>404138</b>	<b>147081</b>	<b>224189</b>	<b>32868</b>
Городовиковский район	52269	51587		682
Ики-Бурульский район	20219	772	16264	3183
Кетченеровский район	19701	82	18309	1310
Лаганский район	3796	3466		330
Малодербетовский район	29879	148	29033	698
Октябрьский район	15778		14716	1062
Приютненский район	41082	102	37971	3009
Сарпинский район	63200		60687	2513
Целинный район	36861	7950	25234	3677
Черноземельский район	13171		7477	5694
Юстинский район	9259	342	7983	934
Яшалтинский район	88845	82632	203	6010
Яшкульский район	10078		6312	3766

<sup>1)</sup> Включая межселенные территории.<sup>2)</sup> По хозяйствам граждан, имеющих земельные участки с площадью 4 и более соток и занимающихся сельскохозяйственным производством.

**48. ПОГЛОВЬЕ УТОК В ХОЗЯЙСТВАХ ГРАЖДАН В СЕЛЬСКИХ ПОСЕЛЕНИЯХ<sup>1)</sup>**

(на 1 июля 2006 г.; голов)

	Личные подсобные и другие индивидуальные хозяйства граждан	в том числе хозяйства		
		личные подсобные	граждан, имеющих земельные участки для индивидуального жилищного строительства <sup>**)</sup>	граждан, не имеющих земли, но имеющих сельскохозяйственных животных
<b>Республика Калмыкия</b>	<b>120598</b>	<b>76927</b>	<b>42025</b>	<b>1646</b>
Городовиковский район	41025	40899		126
Ики-Бурульский район	2161	64	2050	47
Кетченеровский район	2180		2057	123
Лаганский район	114	114		
Малодербетовский район	5589	45	5539	5
Октябрьский район	2155		2155	
Приютненский район	10093	10	9833	250
Сарпинский район	13571		13401	170
Целинный район	8012	1725	6081	206
Черноземельский район	455		312	143
Юстинский район	167		160	7
Яшалтинский район	34680	34070	43	567
Яшкульский район	396		394	2

<sup>1)</sup> Включая межселенные территории.

<sup>\*\*)</sup> По хозяйствам граждан, имеющих земельные участки с площадью 4 и более соток и занимающихся сельскохозяйственным производством.

**49. ПОГОЛОВЬЕ ГУСЕЙ В ХОЗЯЙСТВАХ ГРАЖДАН В СЕЛЬСКИХ ПОСЕЛЕНИЯХ<sup>1)</sup>**

(на 1 июля 2006 г.; голов)

	Личные подсобные и другие индивидуальные хозяйства граждан	В том числе хозяйства		
		личные подсобные	граждан, имеющих земельные участки для индивидуального жилищного строительства <sup>2)</sup>	граждан, не имеющих земли, но имеющих сельскохозяйственных животных
<b>Республика Калмыкия</b>	<b>55474</b>	<b>30087</b>	<b>23466</b>	<b>1921</b>
Городовиковский район	10284	10187		97
Ики-Бурульский район	3389	112	3104	173
Кетченеровский район	1728		1636	92
Лаганский район	41	41		
Малодербетовский район	1506		1460	46
Октябрьский район	1058		982	76
Приютненский район	6730	49	6469	212
Сарпинский район	5311		5145	166
Целинный район	4884	889	3605	390
Черноземельский район	477		266	211
Юстинский район	548	17	493	38
Яшалтинский район	19179	18792	39	348
Яшкульский район	339		267	72

<sup>1)</sup> Включая межселенные территории.

<sup>2)</sup> По хозяйствам граждан, имеющих земельные участки с площадью 4 и более соток и занимающихся сельскохозяйственным производством.

**50. ПОГОЛОВЬЕ ИНДЕЕК В ХОЗЯЙСТВАХ ГРАЖДАН В СЕЛЬСКИХ ПОСЕЛЕНИЯХ<sup>1)</sup>**

(на 1 июля 2006 г.; голов)

	Личные подсобные и другие индивидуальные хозяйства граждан	В том числе хозяйства		
		личные подсобные	граждан, имеющих земельные участки для индивидуального жилищного строительства <sup>**)</sup>	граждан, не имеющих земли, но имеющих сельскохозяйственных животных
<b>Республика Калмыкия</b>	<b>35745</b>	<b>8256</b>	<b>15642</b>	<b>11847</b>
Городовиковский район	1532	1379		153
Ики-Бурульский район	3565	370	2152	1043
Кетченеровский район	2801	8	2265	528
Лаганский район	184	37		147
Малодербетовский район	1188	13	886	289
Октябрьский район	802		502	300
Приютненский район	3950	74	2632	1244
Сарпинский район	4484		3434	1050
Целинный район	4911	549	2637	1725
Черноземельский район	1774		421	1353
Юстинский район	371	41	288	42
Яшалтинский район	8496	5785	140	2571
Яшкульский район	1687		285	1402

<sup>1)</sup> Включая межселенные территории.<sup>\*\*)</sup> По хозяйствам граждан, имеющих земельные участки с площадью 4 и более соток и занимающихся сельскохозяйственным производством.



**51. ПОГОЛОВЬЕ ЛОШАДЕЙ В ХОЗЯЙСТВАХ ГРАЖДАН В СЕЛЬСКИХ ПОСЕЛЕНИЯХ<sup>1)</sup>**

(на 1 июля 2006 года; голов)

	Личные подсобные и другие индивидуальные хозяйства граждан	в том числе хозяйства		
		личные подсобные	граждан, имеющих земельные участки для индивидуального жилищного строительства <sup>2)</sup>	граждан, не имеющих земли, но имеющих сельскохозяйственных животных
<b>Республика Калмыкия</b>	<b>4839</b>	<b>633</b>	<b>2440</b>	<b>1766</b>
Городовиковский район	153	144		9
Ики-Бурульский район	237	30	122	85
Кетченеровский район	621	5	509	107
Лаганский район	65	44		21
Малодербетовский район	490	1	376	113
Октябрьский район	565	4	457	104
Приютненский район	295	6	143	146
Сарпинский район	378		259	119
Целинный район	308	21	89	198
Черноземельский район	231		26	205
Юстинский район	579	78	324	177
Яшалтинский район	533	300	5	228
Яшкульский район	384		130	254

<sup>1)</sup> Включая межселенные территории.

<sup>2)</sup> По хозяйствам граждан, имеющих земельные участки с площадью 4 и более соток и занимающихся сельскохозяйственным производством.

**52. ПОГОЛОВЬЕ КРОЛИКОВ В ХОЗЯЙСТВАХ ГРАЖДАН В СЕЛЬСКИХ ПОСЕЛЕНИЯХ<sup>\*)</sup>**

(на 1 июля 2006 г.; голов)

	Личные подсобные и другие индивидуальные хозяйства граждан	в том числе хозяйства		
		личные подсобные	граждан, имеющих земельные участки для индивидуального жилищного строительства <sup>**)</sup>	граждан, не имеющих земли, но имеющих сельскохозяйственных животных
<b>Республика Калмыкия</b>	<b>9883</b>	<b>4527</b>	<b>5275</b>	<b>81</b>
Городовиковский район	1221	1181		40
Ики-Бурульский район	280		280	
Кетченеровский район	120		120	
Лаганский район	40	40		
Малодербетовский район	1199		1184	15
Октябрьский район	327		327	
Приютненский район	1006		996	10
Сарпинский район	1425		1425	
Целинный район	639	131	508	
Черноземельский район	181		165	16
Юстинский район	108		108	
Яшалтинский район	3178	3175	3	
Яшкульский район	159		159	

<sup>\*)</sup> Включая межселенные территории.

<sup>\*\*)</sup> По хозяйствам граждан, имеющих земельные участки с площадью 4 и более соток и занимающихся сельскохозяйственным производством.

**53. ЧИСЛО СЕМЕЙ ПЧЕЛ В ХОЗЯЙСТВАХ ГРАЖДАН В СЕЛЬСКИХ ПОСЕЛЕНИЯХ<sup>\*)</sup>**

(на 1 июля 2006 г.; штук)

	Личные подсобные и другие индивидуальные хозяйства граждан	в том числе хозяйства	
		личные подсобные	граждан, имеющих земельные участки для индивидуального жилищного строительства <sup>**)</sup>
<b>Республика Калмыкия</b>	<b>1053</b>	<b>1047</b>	<b>6</b>
Городовиковский район	422	422	
Яшалтинский район	631	625	6

<sup>\*)</sup> Включая межселенные территории.

<sup>\*\*)</sup> По хозяйствам граждан, имеющих земельные участки с площадью 4 и более соток и занимающихся сельскохозяйственным производством.



**ПОГОЛОВЬЕ  
СЕЛЬСКОХОЗЯЙСТВЕННЫХ  
ЖИВОТНЫХ В ХОЗЯЙСТВАХ  
ГРАЖДАН В ГОРОДСКИХ  
ПОСЕЛЕНИЯХ**

**54. ПОГОЛОВЬЕ КРУПНОГО РОГАТОГО СКОТА В ХОЗЯЙСТВАХ ГРАЖДАН В ГОРОДСКИХ ПОСЕЛЕНИЯХ**

(на 1 июля 2006 г.; голов)

	Личные подсобные и другие индивидуальные хозяйства граждан	в том числе хозяйства		
		личные подсобные	граждан, имеющих земельные участки для индивидуального жилищного строительства <sup>*)</sup>	граждан, не имеющих земли, но имеющих сельскохозяйственных животных
<b>Республика Калмыкия</b>	<b>2091</b>	<b>56</b>	<b>1610</b>	<b>425</b>
г. Городовиковск	510		510	
г. Лагань	990		565	425
г. Элиста	591	56	535	

**55. ПОГОЛОВЬЕ КОРОВ В ХОЗЯЙСТВАХ ГРАЖДАН В ГОРОДСКИХ ПОСЕЛЕНИЯХ**

(на 1 июля 2006 г.; голов)

	Личные подсобные и другие индивидуальные хозяйства граждан	в том числе хозяйства		
		личные подсобные	граждан, имеющих земельные участки для индивидуального жилищного строительства <sup>*)</sup>	граждан, не имеющих земли, но имеющих сельскохозяйственных животных
<b>Республика Калмыкия</b>	<b>1103</b>	<b>25</b>	<b>857</b>	<b>221</b>
г. Городовиковск	289		289	
г. Лагань	498		277	221
г. Элиста	316	25	291	

<sup>\*)</sup> По хозяйствам граждан, имеющих земельные участки с площадью 4 и более соток и занимающихся сельскохозяйственным производством.

**56. ПОГОЛОВЬЕ СВИНЕЙ В ХОЗЯЙСТВАХ ГРАЖДАН В ГОРОДСКИХ ПОСЕЛЕНИЯХ**

(на 1 июля 2006 г.; голов)

	Личные подсобные и другие индивидуальные хозяйства граждан	в том числе хозяйства	
		личные подсобные	граждан, имеющих земельные участки для индивидуального жилищного строительства <sup>*)</sup>
<b>Республика Калмыкия</b>	<b>1745</b>	<b>65</b>	<b>1680</b>
г. Городовиковск	985		985
г. Лагань	123		123
г. Элиста	637	65	572

**57. ПОГОЛОВЬЕ ОВЕЦ И КОЗ В ХОЗЯЙСТВАХ ГРАЖДАН В ГОРОДСКИХ ПОСЕЛЕНИЯХ**

(на 1 июля 2006 г.; голов)

	Личные подсобные и другие индивидуальные хозяйства граждан	в том числе хозяйства		
		личные подсобные	граждан, имеющих земельные участки для индивидуального жилищного строительства <sup>*)</sup>	граждан, не имеющих земли, но имеющих сельскохозяйственных животных
<b>Республика Калмыкия</b>	<b>4758</b>	<b>1012</b>	<b>2816</b>	<b>930</b>
г. Городовиковск	575		575	
г. Лагань	1175		245	930
г. Элиста	3008	1012	1996	

<sup>\*)</sup> По хозяйствам граждан, имеющих земельные участки с площадью 4 и более соток и занимающихся сельскохозяйственным производством.

**58. ПОГОЛОВЬЕ ОВЕЦ В ХОЗЯЙСТВАХ ГРАЖДАН В ГОРОДСКИХ ПОСЕЛЕНИЯХ**

(на 1 июля 2006 г.; голов)

	Личные подсобные и другие индивидуальные хозяйства граждан	в том числе хозяйства		
		личные подсобные	граждан, имеющих земельные участки для индивидуального жилищного строительства <sup>*)</sup>	граждан, не имеющих земли, но имеющих сельскохозяйственных животных
<b>Республика Калмыкия</b>	<b>3961</b>	<b>1002</b>	<b>2079</b>	<b>880</b>
г. Городовиковск	463		463	
г. Лагань	1047		167	880
г. Элиста	2451	1002	1449	

**59. ПОГОЛОВЬЕ ПТИЦЫ ВСЕХ ВИДОВ В ХОЗЯЙСТВАХ ГРАЖДАН В ГОРОДСКИХ ПОСЕЛЕНИЯХ**

(на 1 июля 2006 г.; голов)

	Личные подсобные и другие индивидуальные хозяйства граждан	в том числе хозяйства		
		личные подсобные	граждан, имеющих земельные участки для индивидуального жилищного строительства <sup>*)</sup>	граждан, не имеющих земли, но имеющих сельскохозяйственных животных
<b>Республика Калмыкия</b>	<b>118304</b>	<b>400</b>	<b>117757</b>	<b>147</b>
г. Городовиковск	59894		59894	
г. Лагань	8251		8104	147
г. Элиста	50159	400	49759	

<sup>\*)</sup> По хозяйствам граждан, имеющих земельные участки с площадью 4 и более соток и занимающихся сельскохозяйственным производством.

**60. ПОГОЛОВЬЕ КУР В ХОЗЯЙСТВАХ ГРАЖДАН В ГОРОДСКИХ ПОСЕЛЕНИЯХ**

(на 1 июля 2006 г.; голов)

	Личные подсобные и другие индивидуальные хозяйства граждан	в том числе хозяйства		
		личные подсобные	граждан, имеющих земельные участки для индивидуального жилищного строительства <sup>*)</sup>	граждан, не имеющих земли, но имеющих сельскохозяйственных животных
<b>Республика Калмыкия</b>	<b>81709</b>	<b>260</b>	<b>81368</b>	<b>81</b>
г. Городовиковск	33070		33070	
г. Лагань	7637		7556	81
г. Элиста	41002	260	40742	

**61. ПОГОЛОВЬЕ УТОК В ХОЗЯЙСТВАХ ГРАЖДАН В ГОРОДСКИХ ПОСЕЛЕНИЯХ**

(на 1 июля 2006 г.; голов)

	Личные подсобные и другие индивидуальные хозяйства граждан	в том числе хозяйства	
		личные подсобные	граждан, имеющих земельные участки для индивидуального жилищного строительства <sup>*)</sup>
<b>Республика Калмыкия</b>	<b>29555</b>	<b>15</b>	<b>29540</b>
г. Городовиковск	22115		22115
г. Лагань	367		367
г. Элиста	7073	15	7058

<sup>\*)</sup> По хозяйствам граждан, имеющих земельные участки с площадью 4 и более соток и занимающихся сельскохозяйственным производством.



**62. ПОГОЛОВЬЕ ГУСЕЙ В ХОЗЯЙСТВАХ ГРАЖДАН В ГОРОДСКИХ ПОСЕЛЕНИЯХ**

(на 1 июля 2006 г.; голов)

	Личные подсобные и другие индивидуальные хозяйства граждан	в том числе хозяйства	
		личные подсобные	граждан, имеющих земельные участки для индивидуального жилищного строительства <sup>*)</sup>
<b>Республика Калмыкия</b>	<b>5833</b>	<b>125</b>	<b>5708</b>
г. Городовиковск	4154		4154
г. Лагань	89		89
г. Элиста	1590	125	1465

**63. ПОГОЛОВЬЕ ИНДЕЕК В ХОЗЯЙСТВАХ ГРАЖДАН В ГОРОДСКИХ ПОСЕЛЕНИЯХ**

(на 1 июля 2006 г.; голов)

	Личные подсобные и другие индивидуальные хозяйства граждан	в том числе хозяйства	
		граждан, имеющих земельные участки для индивидуального жилищного строительства <sup>*)</sup>	граждан, не имеющих земли, но имеющих сельскохозяйственных животных
<b>Республика Калмыкия</b>	<b>1061</b>	<b>995</b>	<b>66</b>
г. Городовиковск	545	545	
г. Лагань	158	92	66
г. Элиста	358	358	

<sup>\*)</sup> По хозяйствам граждан, имеющих земельные участки с площадью 4 и более соток и занимающихся сельскохозяйственным производством.

**64. ПОГОЛОВЬЕ КРОЛИКОВ В ХОЗЯЙСТВАХ ГРАЖДАН В ГОРОДСКИХ ПОСЕЛЕНИЯХ**

(на 1 июля 2006 г.; голов)

	Личные подсобные и другие индивидуальные хозяйства граждан	в том числе хозяйства	
		личные подсобные	граждан, имеющих земельные участки для индивидуального жилищного строительства <sup>*)</sup>
<b>Республика Калмыкия</b>	<b>2509</b>	<b>30</b>	<b>2479</b>
г. Городовиковск	996		996
г. Лагань	142		142
г. Элиста	1371	30	1341

**65. ЧИСЛО СЕМЕЙ ПЧЕЛ В ХОЗЯЙСТВАХ ГРАЖДАН В ГОРОДСКИХ ПОСЕЛЕНИЯХ**

(на 1 июля 2006 г.; штук)

	Личные подсобные и другие индивидуальные хозяйства граждан	в том числе хозяйства граждан, имеющих земельные участки для индивидуального жилищного строительства <sup>*)</sup>	
<b>Республика Калмыкия</b>	<b>430</b>		<b>430</b>
г. Городовиковск	430		430

\*) По хозяйствам граждан, имеющих земельные участки с площадью 4 и более соток и занимающихся сельскохозяйственным производством.





# ПОГоловье племенных сельскохозяйственных животных

**66. ПОГОЛОВЬЕ ПЛЕМЕННОГО КРУПНОГО РОГАТОГО СКОТА В СЕЛЬСКОХОЗЯЙСТВЕННЫХ ОРГАНИЗАЦИЯХ, КРЕСТЬЯНСКИХ (ФЕРМЕРСКИХ) ХОЗЯЙСТВАХ И У ИНДИВИДУАЛЬНЫХ ПРЕДПРИНИМАТЕЛЕЙ**

(на 1 июля 2006 г.)

	Поголовье, голов		Удельный вес в общем поголовье крупного рогатого скота, процентов	
	сельскохозяйственные организации	крестьянские (фермерские) хозяйства и индивидуальные предприниматели	сельскохозяйственные организации	крестьянские (фермерские) хозяйства и индивидуальные предприниматели
<b>Республика Калмыкия</b>	<b>50351</b>	<b>3106</b>	<b>53.7</b>	<b>4.5</b>
Городовиковский район	388	81	13.5	66.9
Ики-Бурульский район	8	4	0.3	0.0
Кетченеровский район	19717	175	91.6	2.0
Лаганский район	2380	441	78.6	14.3
Малодербетовский район	5333	788	59.3	14.6
Октябрьский район	1515	17	30.2	0.4
Приютненский район	2421	209	47.6	4.0
Сарпинский район	4594	5	54.6	0.3
Целинный район	3145	1141	57.3	10.4
Черноземельский район	3002	4	35.4	0.3
Юстинский район	1176	11	17.7	0.5
Яшалтинский район	1366	230	21.5	34.2
Яшкульский район	5306		60.9	

**67. ПОГОЛОВЬЕ ПЛЕМЕННОГО МОЛОЧНОГО КРУПНОГО РОГАТОГО СКОТА В СЕЛЬСКОХОЗЯЙСТВЕННЫХ ОРГАНИЗАЦИЯХ, КРЕСТЬЯНСКИХ (ФЕРМЕРСКИХ) ХОЗЯЙСТВАХ И У ИНДИВИДУАЛЬНЫХ ПРЕДПРИНИМАТЕЛЕЙ**

(на 1 июля 2006 г.)

	Поголовье, голов		Удельный вес в общем поголовье молочного крупного рогатого скота, процентов	
	сельскохозяйственные организации	крестьянские (фермерские) хозяйства и индивидуальные предприниматели	сельскохозяйственные организации	крестьянские (фермерские) хозяйства и индивидуальные предприниматели
<b>Республика Калмыкия</b>	<b>378</b>	<b>369</b>	<b>10.9</b>	<b>3.0</b>
Городовиковский район	378	9	59.0	19.6
Приютненский район		209		9.0
Целинный район		30		0.6
Яшалтинский район		121		23.7

**68. ПОГОЛОВЬЕ ПЛЕМЕННОГО МЯСНОГО КРУПНОГО РОГАТОГО СКОТА В СЕЛЬСКОХОЗЯЙСТВЕННЫХ ОРГАНИЗАЦИЯХ, КРЕСТЬЯНСКИХ (ФЕРМЕРСКИХ) ХОЗЯЙСТВАХ И У ИНДИВИДУАЛЬНЫХ ПРЕДПРИНИМАТЕЛЕЙ**

(на 1 июля 2006 г.)

	Поголовье, голов		Удельный вес в общем поголовье мясного крупного рогатого скота, процентов	
	сельскохозяйственные организации	крестьянские (фермерские) хозяйства и индивидуальные предприниматели	сельскохозяйственные организации	крестьянские (фермерские) хозяйства и индивидуальные предприниматели
<b>Республика Калмыкия</b>	<b>49973</b>	<b>2737</b>	<b>55.4</b>	<b>4.9</b>
Городовиковский район	10	72	0.4	96.0
Ики-Бурульский район	8	4	0.3	0.0
Кетченеровский район	19717	175	91.8	2.0
Лаганский район	2380	441	78.6	14.3
Малодербетовский район	5333	788	59.4	14.9
Октябрьский район	1515	17	30.2	0.4
Приютненский район	2421		64.1	
Сарпинский район	4594	5	55.3	0.3
Целинный район	3145	1111	57.3	18.9
Черноземельский район	3002	4	35.4	0.3
Юстинский район	1176	11	17.7	0.5
Яшалтинский район	1366	109	27.3	67.3
Яшкульский район	5306		61.0	

**69. ПОГОЛОВЬЕ ПЛЕМЕННЫХ КОРОВ В СЕЛЬСКОХОЗЯЙСТВЕННЫХ ОРГАНИЗАЦИЯХ, КРЕСТЬЯНСКИХ (ФЕРМЕРСКИХ) ХОЗЯЙСТВАХ И У ИНДИВИДУАЛЬНЫХ ПРЕДПРИНИМАТЕЛЕЙ**

(на 1 июля 2006 г.)

	Поголовье, голов		Удельный вес в общем поголовье коров, процентов	
	сельскохозяйственные организации	крестьянские (фермерские) хозяйства и индивидуальные предприниматели	сельскохозяйственные организации	крестьянские (фермерские) хозяйства и индивидуальные предприниматели
<b>Республика Калмыкия</b>	<b>20372</b>	<b>1302</b>	<b>57.2</b>	<b>4.4</b>
Городовиковский район	146	8	14.6	33.3
Кетченеровский район	8255	175	94.7	3.9
Лаганский район	945	189	82.7	15.9
Малодербетовский район	2306	567	59.5	24.4
Октябрьский район	524		29.2	
Приютненский район	969	7	58.9	0.3
Сарпинский район	1815		54.1	
Целинный район	1294	356	58.1	8.1
Черноземельский район	853		29.7	
Юстинский район	310		12.7	
Яшалтинский район	628		29.0	
Яшкульский район	2327		74.0	



**70. ПОГОЛОВЬЕ ПЛЕМЕННЫХ СВИНЕЙ В СЕЛЬСКОХОЗЯЙСТВЕННЫХ ОРГАНИЗАЦИЯХ,  
КРЕСТЬЯНСКИХ (ФЕРМЕРСКИХ) ХОЗЯЙСТВАХ И У ИНДИВИДУАЛЬНЫХ  
ПРЕДПРИНИМАТЕЛЕЙ**

(на 1 июля 2006 г.)

	Поголовье, голов		Удельный вес в общем поголовье свиней, процентов	
	сельскохозяйственные организации	крестьянские (фермерские) хозяйства и индивидуальные предприниматели	сельскохозяйственные организации	крестьянские (фермерские) хозяйства и индивидуальные предприниматели
<b>Республика Калмыкия</b>	<b>3419</b>	<b>743</b>	<b>53.2</b>	<b>20.8</b>
Городовиковский район	2049	6	56.7	9.4
Кетченеровский район		723		80.4
Приютненский район		14		7.1
Яшалтинский район	1370		67.2	

**71. ПОГОЛОВЬЕ ПЛЕМЕННЫХ ОВЕЦ В СЕЛЬСКОХОЗЯЙСТВЕННЫХ ОРГАНИЗАЦИЯХ, КРЕСТЬЯНСКИХ (ФЕРМЕРСКИХ) ХОЗЯЙСТВАХ И У ИНДИВИДУАЛЬНЫХ ПРЕДПРИНИМАТЕЛЕЙ**

(на 1 июля 2006 г.)

	Поголовье, голов		Удельный вес в общем поголовье овец, процентов	
	сельскохозяйственные организации	крестьянские (фермерские) хозяйства и индивидуальные предприниматели	сельскохозяйственные организации	крестьянские (фермерские) хозяйства и индивидуальные предприниматели
<b>Республика Калмыкия</b>	<b>341791</b>	<b>1442</b>	<b>43.3</b>	<b>0.3</b>
Городовиковский район	188		68.6	
Ики-Бурульский район	1880		7.5	
Кетченеровский район	37437	1000	41.9	1.9
Лаганский район	1964		8.3	
Малодербетовский район	800	25	4.8	0.1
Октябрьский район	35	30	0.4	0.2
Приютненский район	10073	265	31.5	1.9
Сарпинский район	24307		47.3	
Целинный район	7138	99	25.6	0.2
Черноземельский район	129616		70.9	
Юстинский район	25966		22.9	
Яшалтинский район	8839		30.6	
Яшкульский район	93507	23	49.3	0.0
г. Элиста	41		13.9	

**72. ПОГОЛОВЬЕ ПЛЕМЕННЫХ ЛОШАДЕЙ В СЕЛЬСКОХОЗЯЙСТВЕННЫХ ОРГАНИЗАЦИЯХ,  
КРЕСТЬЯНСКИХ (ФЕРМЕРСКИХ) ХОЗЯЙСТВАХ И У ИНДИВИДУАЛЬНЫХ  
ПРЕДПРИНИМАТЕЛЕЙ**

(на 1 июля 2006 г.)

	Поголовье, голов		Удельный вес в общем поголовье лошадей, процентов	
	сельскохозяйственные организации	крестьянские (фермерские) хозяйства и индивидуальные предприниматели	сельскохозяйственные организации	крестьянские (фермерские) хозяйства и индивидуальные предприниматели
<b>Республика Калмыкия</b>	<b>1449</b>	<b>734</b>	<b>18.3</b>	<b>14.9</b>
Городовиковский район	118		51.1	
Кетченеровский район	9		1.7	
Лаганский район	75		26.9	
Целинный район	209	16	51.1	2.7
Юстинский район	277		11.7	
Яшалтинский район	297	11	26.4	40.7
Яшкульский район	439	707	39.5	59.7
г. Элиста	25		78.1	



**СТРУКТУРА ПОГОЛОВЬЯ  
СЕЛЬСКОХОЗЯЙСТВЕННЫХ  
ЖИВОТНЫХ ПО  
КАТЕГОРИЯМ ХОЗЯЙСТВ**

**73. СТРУКТУРА ПОГОЛОВЬЯ КРУПНОГО РОГАТОГО**

(на 1 июля 2006 г.; в процентах от поголовья крупного)

	Сельскохозяйственные организации	В том	
		крупные и средние организации	малые предприятия
<b>Республика Калмыкия</b>	<b>30.2</b>	<b>29.5</b>	<b>0.3</b>
Городовиковский район	39.7	39.4	
Ики-Бурульский район	7.3	7.3	
Кетченеровский район	47.8	47.2	0.2
Лаганский район	26.6	25.6	0.2
Малодербетовский район	33.3	32.8	0.4
Октябрьский район	26.0	25.1	0.8
Приютненский район	25.5	24.6	0.8
Сарпинский район	36.7	35.5	0.9
Целинный район	19.4	18.9	
Черноземельский район	35.8	34.6	0.6
Юстинский район	34.1	34.1	
Яшалтинский район	37.0	35.1	
Яшкульский район	30.9	29.8	
г. Элиста	10.9	4.3	

**СКОТА ПО КАТЕГОРИЯМ ХОЗЯЙСТВ**

рогатого скота в хозяйствах всех категорий)

числе подсобные хозяйства несельскохозяйственных организаций	Крестьянские (фермерские) хозяйства и индивидуальные предприниматели	в том числе		Хозяйства населения
		крестьянские (фермерские) хозяйства	индивидуальные предприниматели	
0.5	22.1	22.0	0.2	47.6
0.3	1.7	1.7		58.6
	40.9	40.9		51.8
0.4	19.2	19.2		33.1
0.7	29.5	28.1	1.4	43.9
0.1	20.0	19.8	0.1	46.7
	24.0	24.0		50.1
0.2	26.0	24.3	1.6	48.5
0.3	7.7	7.7		55.5
0.5	41.0	41.0		39.6
0.6	6.7	6.7		57.5
	10.8	10.8		55.1
1.9	3.9	3.9		59.1
1.1	22.6	22.6		46.5
6.6	68.7	68.7		20.4

**74. СТРУКТУРА ПОГОЛОВЬЯ КОРОВ**

(на 1 июля 2006 г.; в процентах от поголовья)

	Сельскохозяйственные организации	в том	
		крупные и средние организации	малые предприятия
<b>Республика Калмыкия</b>	<b>26.7</b>	<b>26.1</b>	<b>0.2</b>
Городовиковский район	32.5	32.3	
Ики-Бурульский район	6.7	6.7	
Кетченеровский район	42.5	42.0	0.1
Лаганский район	24.1	23.0	0.3
Малодербетовский район	34.1	33.8	0.1
Октябрьский район	22.9	22.7	0.2
Приютненский район	20.2	19.9	
Сарпинский район	35.5	34.2	1.1
Целинный район	18.8	18.8	
Черноземельский район	27.8	26.9	0.4
Юстинский район	31.1	31.1	
Яшалтинский район	29.3	27.2	
Яшкульский район	24.0	23.0	
г. Элиста	9.4	3.3	

## ПО КАТЕГОРИЯМ ХОЗЯЙСТВ

коров в хозяйствах всех категорий)

числе подсобные хозяйства несельскохозяйственных организаций	Крестьянские (фермерские) хозяйства и индивидуальные предприниматели	в том числе		Хозяйства населения
		крестьянские (фермерские) хозяйства	индивидуальные предприниматели	
0.4	22.5	22.3	0.1	50.8
0.1	0.8	0.8		66.8
	39.0	39.0		54.4
0.3	21.3	21.3		36.3
0.8	28.1	26.5	1.6	47.8
0.2	20.5	20.4	0.1	45.4
	26.7	26.7		50.3
0.2	24.8	23.5	1.3	55.0
0.1	8.0	8.0		56.5
0.1	40.1	40.1		41.0
0.6	7.0	7.0		65.2
	11.8	11.8		57.1
2.1	3.0	3.0		67.7
1.0	24.6	24.6		51.5
6.1	65.9	65.9		24.7



**75. СТРУКТУРА ПОГОЛОВЬЯ СВИНЕЙ**

(на 1 июля 2006 г.; в процентах от поголовья свиней)

	Сельскохозяйственные организации	в том числе	
		крупные и средние организации	подсобные хозяйства несельскохозяйственных организаций
<b>Республика Калмыкия</b>	<b>12.0</b>	<b>10.7</b>	<b>1.3</b>
Городовиковский район	45.5	44.0	1.5
Ики-Бурульский район	0.9	0.9	
Кетченеровский район	0.7		0.7
Лаганский район			
Малодербетовский район			
Октябрьский район	6.7	6.7	
Приютненский район	0.8	0.8	
Сарпинский район	2.0	0.3	1.7
Целинный район	0.1	0.1	
Черноземельский район			
Юстинский район			
Яшалтинский район	23.6	22.7	0.9
Яшкульский район	3.3	1.2	2.1
г. Элиста	19.8		19.8

## ПО КАТЕГОРИЯМ ХОЗЯЙСТВ

в хозяйствах всех категорий)

Крестьянские (фермерские) хозяйства и индивидуальные предприниматели	в том числе		Хозяйства населения
	крестьянские (фермерские) хозяйства	индивидуальные предприниматели	
6.6	6.6	0.0	81.4
0.8	0.8		53.7
4.1	4.1		95.0
31.3	31.3		68.0
11.8	11.8		88.2
10.0	10.0		90.0
0.9	0.9		92.4
6.4	6.2	0.2	92.9
0.9	0.9		97.1
18.7	18.7		81.2
0.9	0.9		99.1
20.6	20.6		79.4
2.9	2.9		73.5
12.6	12.6		84.2
24.6	24.6		55.7

**76. СТРУКТУРА ПОГОЛОВЬЯ ОВЕЦ**

(на 1 июля 2006 г.; в процентах от поголовья)

	Сельскохозяйственные организации	в том	
		крупные и средние организации	малые предприятия
<b>Республика Калмыкия</b>	<b>36.2</b>	<b>35.1</b>	<b>0.7</b>
Городовиковский район	11.2	11.2	
Ики-Бурульский район	10.5	10.3	
Кетченеровский район	43.8	43.2	0.4
Лаганский район	18.9	18.8	
Малодербетовский район	24.2	22.5	1.7
Октябрьский район	20.7	18.9	0.4
Приютненский район	33.5	32.8	0.6
Сарпинский район	45.7	38.9	6.9
Целинный район	19.1	17.4	
Черноземельский район	40.2	39.8	0.3
Юстинский район	60.0	60.0	
Яшалтинский район	56.0	54.4	
Яшкульский район	42.0	40.8	1.0
г. Элиста	2.6	2.3	

## ПО Категориям Хозяйств

овец в хозяйствах всех категорий)

числе подсобные хозяйства несельскохозяйственных организаций	Крестьянские (фермерские) хозяйства и индивидуальные предприниматели	в том числе		Хозяйства населения
		крестьянские (фермерские) хозяйства	индивидуальные предприниматели	
0.3	26.9	25.8	1.1	36.9
	2.5	2.5		86.3
0.3	52.2	52.2		37.2
0.2	25.3	25.3		30.9
0.1	58.0	40.2	17.8	23.1
0.0	28.5	28.3	0.2	47.3
1.4	42.3	42.3		37.1
0.0	14.6	13.7	0.9	51.9
0.0	7.5	7.5		46.7
1.7	45.9	45.9		35.0
0.1	17.7	17.7		42.1
	13.1	13.1		26.8
1.6	0.3	0.3		43.7
0.2	23.3	23.3		34.7
0.2	57.5	57.5		39.9

## 77. СТРУКТУРА ПОГОЛОВЬЯ КОЗ

(на 1 июля 2006 г.; в процентах от поголовья)

	Сельскохозяйственные организации	в том
		крупные и средние организации
<b>Республика Калмыкия</b>	<b>3.3</b>	<b>2.3</b>
Городовиковский район		
Ики-Бурульский район		
Кетченеровский район	0.7	0.7
Лаганский район		
Малодербетовский район		
Октябрьский район	4.5	
Приютненский район	2.8	2.8
Сарпинский район		
Целинный район		
Черноземельский район		
Юстинский район	9.1	9.1
Яшалтинский район		
Яшкульский район	31.4	22.0
г. Элиста	5.0	5.0

## ПО КАТЕГОРИЯМ ХОЗЯЙСТВ

коз в хозяйствах всех категорий)

числе малые предприятия	Крестьянские (фермерские) хозяйства и индивидуальные предприниматели	в том числе	Хозяйства населения
		крестьянские (фермерские) хозяйства	
1.0	23.9	23.9	72.8
			100.0
	44.4	44.4	55.6
	54.4	54.4	44.9
	3.8	3.8	96.2
4.5	5.9	5.9	94.1
	20.0	20.0	75.5
	7.3	7.3	89.9
			100.0
	18.9	18.9	81.1
	20.1	20.1	79.9
	17.9	17.9	73.0
9.4			100.0
	16.1	16.1	52.4
	38.6	38.6	56.3

**78. СТРУКТУРА ПОГОЛОВЬЯ ПТИЦЫ ВСЕХ**

(на 1 июля 2006 г.; в процентах от поголовья)

	Сельскохозяйственные организации	в том числе	
		крупные и средние организации	подсобные хозяйства несельскохозяйственных организаций
<b>Республика Калмыкия</b>	<b>0.0</b>	<b>0.0</b>	<b>0.0</b>
Городовиковский район			
Ики-Бурульский район			
Кетченеровский район			
Лаганский район			
Малодербетовский район			
Октябрьский район			
Приютненский район	0.2	0.2	0.0
Сарпинский район	0.1		0.1
Целинный район			
Черноземельский район			
Юстинский район			
Яшалтинский район			
Яшкульский район			
г. Элиста	0.0		0.0

**ВИДОВ ПО КАТЕГОРИЯМ ХОЗЯЙСТВ**

птицы в хозяйствах всех категорий)

Крестьянские (фермерские) хозяйства и индивидуальные предприниматели	в том числе		Хозяйства населения
	крестьянские (фермерские) хозяйства	индивидуальные предприниматели	
2.3	2.3	0.0	97.6
0.1	0.1		99.9
17.0	17.0		83.0
4.3	4.3		95.7
4.1	4.1		95.9
1.3	1.3		98.7
2.4	2.4		97.6
1.6	1.5	0.0	98.2
0.3	0.3		99.6
6.9	6.9		93.1
2.5	2.5		97.5
6.1	6.1		93.9
0.2	0.2		99.8
6.0	6.0		94.0
2.1	2.1		97.9



**79. СТРУКТУРА ПОГОЛОВЬЯ КУР**

(на 1 июля 2006 г.; в процентах от поголовья)

	Сельскохозяйственные организации	В том числе
		подсобные хозяйства несельскохозяйственных организаций
<b>Республика Калмыкия</b>	<b>0.0</b>	<b>0.0</b>
Городовиковский район		
Ики-Бурульский район		
Кетченеровский район		
Лаганский район		
Малодербетовский район		
Октябрьский район		
Приютненский район	0.0	0.0
Сарпинский район	0.2	0.2
Целинный район		
Черноземельский район		
Юстинский район		
Яшалтинский район		
Яшкульский район		
г. Элиста		

**ПО КАТЕГОРИЯМ ХОЗЯЙСТВ**

кур в хозяйствах всех категорий)

Крестьянские (фермерские) хозяйства и индивидуальные предприниматели	в том числе		Хозяйства населения
	крестьянские (фермерские) хозяйства	индивидуальные предприниматели	
2.2	2.2	0.0	97.8
0.2	0.2		99.8
15.1	15.1		84.9
3.4	3.4		96.6
4.1	4.1		95.9
1.3	1.3		98.7
2.5	2.5		97.5
1.1	1.1	0.1	98.8
0.1	0.1		99.7
6.7	6.7		93.3
2.3	2.3		97.7
5.4	5.4		94.6
0.1	0.1		99.9
6.0	6.0		94.0
1.3	1.3		98.7

**80. СТРУКТУРА ПОГОЛОВЬЯ УТОК ПО КАТЕГОРИЯМ ХОЗЯЙСТВ**

(на 1 июля 2006 г.; в процентах от поголовья уток в хозяйствах всех категорий)

	Крестьянские (фермерские) хозяйства и индивидуальные предприниматели	в том числе	Хозяйства населения
		крестьянские (фермерские) хозяйства	
<b>Республика Калмыкия</b>	<b>0.5</b>	<b>0.5</b>	<b>99.5</b>
Городовиковский район	0.2	0.2	99.8
Ики-Бурульский район	7.9	7.9	92.1
Кетченеровский район	4.4	4.4	95.6
Лаганский район			100.0
Малодербетовский район	0.9	0.9	99.1
Октябрьский район			100.0
Приютненский район	0.3	0.3	99.7
Сарпинский район	0.0	0.0	100.0
Целинный район	3.0	3.0	97.0
Черноземельский район	2.2	2.2	97.8
Юстинский район			100.0
Яшалтинский район	0.1	0.1	99.9
Яшкульский район			100.0
г. Элиста	0.4	0.4	99.6

**81. СТРУКТУРА ПОГОЛОВЬЯ ГУСЕЙ ПО КАТЕГОРИЯМ ХОЗЯЙСТВ**

(на 1 июля 2006 г.; в процентах от поголовья гусей в хозяйствах всех категорий)

	Сельскохозяйственные организации	в том числе крупные и средние организации	Крестьянские (фермерские) хозяйства и индивидуальные предприниматели	в том числе крестьянские (фермерские) хозяйства	Хозяйства населения
<b>Республика Калмыкия</b>	<b>0.0</b>	<b>0.0</b>	<b>2.0</b>	<b>2.0</b>	<b>97.9</b>
Городовиковский район					100.0
Ики-Бурульский район			9.8	9.8	90.2
Кетченеровский район			4.8	4.8	95.2
Лаганский район					100.0
Малодербетовский район			1.2	1.2	98.8
Октябрьский район					100.0
Приютненский район	0.4	0.4	1.1	1.1	98.4
Сарпинский район			0.5	0.5	99.5
Целинный район			4.8	4.8	95.2
Черноземельский район			1.0	1.0	99.0
Юстинский район			7.6	7.6	92.4
Яшалтинский район			0.1	0.1	99.9
Яшкульский район			2.6	2.6	97.4
г. Элиста			17.9	17.9	82.1

**82. СТРУКТУРА ПОГОЛОВЬЯ ИНДЕЕК ПО КАТЕГОРИЯМ ХОЗЯЙСТВ**

(на 1 июля 2006 г.; в процентах от поголовья индеек в хозяйствах всех категорий)

	Сельскохозяйственные организации	в том числе		Крестьянские (фермерские) хозяйства и индивидуальные предприниматели	в том числе крестьянские (фермерские) хозяйства	Хозяйства населения
		крупные и средние организации	подсобные хозяйства несельскохозяйственных организаций			
<b>Республика Калмыкия</b>	<b>0.2</b>	<b>0.2</b>	<b>0.0</b>	<b>10.8</b>	<b>10.8</b>	<b>89.0</b>
Городовиковский район						100.0
Ики-Бурульский район				34.6	34.6	65.4
Кетченеровский район				9.8	9.8	90.2
Лаганский район				2.8	2.8	97.2
Малодербетовский район				3.4	3.4	96.6
Октябрьский район				8.7	8.7	91.3
Приютненский район	1.6	1.6		9.8	9.8	88.6
Сарпинский район				2.9	2.9	97.1
Целинный район				16.2	16.2	83.8
Черноземельский район				4.5	4.5	95.5
Юстинский район				20.7	20.7	79.3
Яшалтинский район				1.6	1.6	98.4
Яшкульский район				8.4	8.4	91.6
г. Элиста	1.5		1.5	32.2	32.2	66.3

**83. СТРУКТУРА ПОГОЛОВЬЯ ЦЕСАРОК ПО КАТЕГОРИЯМ ХОЗЯЙСТВ**

(на 1 июля 2006 г.; в процентах от поголовья цесарок в хозяйствах всех категорий)

	Крестьянские (фермерские) хозяйства и индивидуальные предприниматели	в том числе	Хозяйства населения
		крестьянские (фермерские) хозяйства	
<b>Республика Калмыкия</b>	<b>8.6</b>	<b>8.6</b>	<b>91.4</b>
Городовиковский район			100.0
Ики-Бурульский район			100.0
Кетченеровский район	100.0	100.0	
Лаганский район	100.0	100.0	
Приютненский район			100.0
Сарпинский район			100.0
Целинный район			100.0
Черноземельский район	22.2	22.2	77.8
Яшалтинский район			100.0
г. Элиста			100.0

**84. СТРУКТУРА ПОГОЛОВЬЯ ПЕРЕПЕЛОК ПО КАТЕГОРИЯМ ХОЗЯЙСТВ**

(на 1 июля 2006 г.; в процентах от поголовья перепелок в хозяйствах всех категорий)

	Хозяйства населения
<b>Республика Калмыкия</b>	<b>100.0</b>
Малодербетовский район	100.0
г. Элиста	100.0

**85. СТРУКТУРА ПОГОЛОВЬЯ ЛОШАДЕЙ**

(на 1 июля 2006 г.; в процентах от поголовья)

	Сельскохозяйственные организации	в том	
		крупные и средние организации	малые предприятия
<b>Республика Калмыкия</b>	<b>44.7</b>	<b>43.5</b>	<b>0.8</b>
Городовиковский район	55.8	55.8	
Ики-Бурульский район	13.1	13.1	
Кетченеровский район	33.1	33.0	0.1
Лаганский район	60.3	60.0	
Малодербетовский район	22.7	20.5	2.2
Октябрьский район	10.5	9.6	0.9
Приютненский район	21.6	21.4	
Сарпинский район	40.9	40.5	0.4
Целинный район	30.8	22.1	6.2
Черноземельский район	76.2	75.8	0.2
Юстинский район	69.0	69.0	
Яшалтинский район	66.8	66.8	
Яшкульский район	41.6	41.0	0.2
г. Элиста	9.9	0.9	

**ПО КАТЕГОРИЯМ ХОЗЯЙСТВ**

лошадей в хозяйствах всех категорий)

числе подсобные хозяйства несельскохозяйствен- ных организаций	Крестьянские (фермерские) хозяйства и индивидуальные предприниматели	в том числе		Хозяйства населения
		крестьянские (фермерские) хозяйства	индивидуальные предприниматели	
0.4	27.8	27.3	0.5	27.5
	2.4	2.4		41.8
	49.6	49.6		37.3
	29.7	29.7		37.3
0.2	25.7	24.8	0.9	14.0
0.1	43.2	42.5	0.7	34.1
	40.7	40.7		48.8
0.2	33.0	20.5	12.5	45.5
	9.5	9.5		49.7
2.5	45.7	45.7		23.5
0.2	2.3	2.3		21.5
	14.2	14.2		16.8
	1.6	1.6		31.6
0.3	44.1	44.1		14.3
9.0	87.3	87.3		2.8



**86. СТРУКТУРА ПОГОЛОВЬЯ ВЕРЕЛЮДОВ ПО КАТЕГОРИЯМ ХОЗЯЙСТВ**

(на 1 июля 2006 г.; в процентах от поголовья верблюдов в хозяйствах всех категорий)

	Сельскохозяйственные организации	в том числе		Крестьянские (фермерские) хозяйства и индивидуальные предприниматели	в том числе крестьянские (фермерские) хозяйства	Хозяйства населения
		крупные и средние организации	подсобные хозяйства несельскохозяйственных организаций			
<b>Республика Калмыкия</b>	<b>97.0</b>	<b>94.8</b>	<b>2.2</b>	<b>2.8</b>	<b>2.8</b>	<b>0.2</b>
Кетченеровский район				100.0	100.0	
Лаганский район	100.0	100.0				
Сарпинский район						100.0
Юстинский район	100.0	100.0				
Яшкульский район	100.0	70.3	29.7			

**87. СТРУКТУРА ПОГОЛОВЬЯ КРОЛИКОВ ПО КАТЕГОРИЯМ ХОЗЯЙСТВ**

(на 1 июля 2006 г.; в процентах от поголовья кроликов в хозяйствах всех категорий)

	Сельскохозяйственные организации	в том числе	Крестьянские (фермерские) хозяйства и индивидуальные предприниматели	в том числе	Хозяйства населения
		подсобные хозяйства несельскохозяйственных организаций		крестьянские (фермерские) хозяйства	
<b>Республика Калмыкия</b>	<b>0.2</b>	<b>0.2</b>	<b>0.7</b>	<b>0.7</b>	<b>99.1</b>
Городовиковский район					100.0
Ики-Бурульский район					100.0
Кетченеровский район			16.1	16.1	83.9
Лаганский район					100.0
Малодербетовский район			5.5	5.5	94.5
Октябрьский район					100.0
Приютненский район					100.0
Сарпинский район					100.0
Целинный район					100.0
Черноземельский район					100.0
Юстинский район					100.0
Яшалтинский район	0.6	0.6			99.4
Яшкульский район					100.0
г. Элиста					100.0

**88. СТРУКТУРА ЧИСЛА СЕМЕЙ ПЧЕЛ ПО КАТЕГОРИЯМ ХОЗЯЙСТВ**

(на 1 июля 2006 г.; в процентах от общего числа семей пчел в хозяйствах всех категорий)

	Сельскохозяйственные организации	в том числе		Хозяйства населения
		крупные и средние организации	малые предприятия	
<b>Республика Калмыкия</b>	<b>4.7</b>	<b>2.8</b>	<b>1.9</b>	<b>95.3</b>
Городовиковский район	5.9	2.5	3.3	94.1
Яшалтинский район	3.1	3.1		96.9





**СТРУКТУРА ПОГОЛОВЬЯ  
СЕЛЬСКОХОЗЯЙСТВЕННЫХ  
ЖИВОТНЫХ ПО  
ПОЛОВОЗРАСТНЫМ  
ГРУППАМ И ВИДАМ**

**СТРУКТУРА ПОГОЛОВЬЯ СЕЛЬСКОХОЗЯЙСТВЕННЫХ ЖИВОТНЫХ****89. СТРУКТУРА ПОГОЛОВЬЯ КРУПНОГО РОГАТОГО СКОТА ПО ПОЛОВОЗРАСТНЫМ**

(на 1 июля 2006 г.; в процентах от общего)

	<b>Коровы</b>	<b>Быки-производители</b>	<b>Нетели</b>
<b>Республика Калмыкия</b>	<b>43.0</b>	<b>1.3</b>	<b>4.3</b>
Городовиковский район	42.8	1.2	6.1
Ики-Бурульский район	44.5	1.2	6.9
Кетченеровский район	45.7	1.0	3.1
Лаганский район	41.3	0.7	3.1
Малодербетовский район	42.1	1.2	5.8
Октябрьский район	40.4	1.0	4.2
Приютненский район	40.9	0.8	5.0
Сарпинский район	41.3	1.2	3.2
Целинный район	41.2	1.3	6.2
Черноземельский район	43.6	2.4	2.5
Юстинский район	40.2	1.2	2.6
Яшалтинский район	42.9	2.1	2.8
Яшкульский район	46.6	1.1	3.2
г. Элиста	44.0	2.6	9.6

**В ХОЗЯЙСТВАХ ВСЕХ КАТЕГОРИЙ****ГРУППАМ И ВИДАМ В ХОЗЯЙСТВАХ ВСЕХ КАТЕГОРИЙ**

поголовья крупного рогатого скота)

Телки от 1 года до 2 лет	Телочки до 1 года	Бычки старше 1 года	Бычки до 1 года	Волы рабочие
12.5	16.8	7.2	14.0	0.1
16.2	13.2	8.9	8.3	
9.0	17.5	7.6	13.0	
10.7	18.3	2.8	17.3	0.1
11.4	15.8	12.6	15.0	
10.9	19.7	5.0	14.9	0.1
16.3	15.4	9.8	12.7	
15.1	16.3	9.3	12.5	
15.0	15.7	7.8	15.3	0.5
12.0	15.4	8.2	14.1	0.0
13.3	16.7	5.3	12.6	
15.0	16.2	8.2	14.7	0.0
12.8	14.5	13.1	11.8	0.0
12.3	17.5	5.4	14.0	0.0
17.3	10.2	8.3	7.9	

**90. СТРУКТУРА ПОГОЛОВЬЯ СВИНЕЙ ПО ПОЛОВОЗРАСТНЫМ**

(на 1 июля 2006 г.; в процентах)

	<b>Свиноматки основные</b>	<b>Хряки- производители</b>	<b>Свиноматки проверяемые</b>
<b>Республика Калмыкия</b>	<b>13.7</b>	<b>0.4</b>	<b>1.6</b>
Городовиковский район	9.0	0.6	4.7
Ики-Бурульский район	13.4	0.2	
Кетченеровский район	33.5	0.9	1.0
Лаганский район	16.6	0.9	
Малодербетовский район	14.9	0.5	0.1
Октябрьский район	17.8	0.5	0.1
Приютненский район	19.2	0.0	
Сарпинский район	8.9	0.1	2.2
Целинный район	16.2	0.4	
Черноземельский район	20.5	0.6	1.9
Юстинский район	25.0	0.6	
Яшалтинский район	10.9	0.6	1.6
Яшкульский район	16.1	1.2	
г. Элиста	17.3	0.7	

**ГРУППАМ В ХОЗЯЙСТВАХ ВСЕХ КАТЕГОРИЙ**

от общего поголовья свиней)

Ремонтные свинки старше 4 месяцев	Ремонтные хрячки старше 4 месяцев	Поросята от 2 до 4 месяцев	Поросята до 2 месяцев	Свиньи старше 4 месяцев на откорме
0.7	0.2	35.5	17.9	29.9
1.7	0.3	32.3	24.1	27.4
0.1	0.2	36.8	17.9	31.4
0.1		27.7	13.2	23.5
	0.3	44.7	17.8	19.2
0.3	0.0	38.4	17.4	28.2
0.2	0.4	37.0	15.2	28.6
0.2	0.2	34.5	14.6	31.3
0.4	0.3	37.1	20.8	30.1
		38.7	15.9	28.7
	0.3	41.6	10.9	24.2
		41.7	14.5	18.3
0.9	0.4	32.3	13.8	39.1
0.3	0.7	52.0	14.9	14.9
8.9		33.2	14.9	24.9



**91. СТРУКТУРА ПОГОЛОВЬЯ ОВЕЦ ПО ПОЛОВОЗРАСТНЫМ**

(на 1 июля 2006 г.; в процентах)

	<b>Овцематки и ярки старше 1 года</b>	<b>Бараны-производители</b>	<b>Ярочки до 1 года</b>	<b>Баранчики до 1 года</b>
<b>Республика Калмыкия</b>	<b>54.3</b>	<b>1.4</b>	<b>19.1</b>	<b>17.9</b>
Городовиковский район	47.2	2.7	31.4	15.2
Ики-Бурульский район	63.4	1.8	17.9	16.5
Кетченеровский район	55.8	0.7	20.3	19.4
Лаганский район	55.2	0.9	19.7	17.8
Малодербетовский район	53.4	1.3	21.1	21.5
Октябрьский район	60.2	1.2	19.3	17.1
Приютненский район	51.8	1.7	18.4	19.2
Сарпинский район	52.4	1.8	20.1	19.6
Целинный район	56.2	1.4	18.9	18.9
Черноземельский район	52.1	2.1	18.2	19.0
Юстинский район	53.5	1.1	19.7	17.7
Яшалтинский район	49.7	1.6	19.2	19.7
Яшкульский район	52.0	0.8	19.4	15.2
г. Элиста	61.0	2.5	22.2	14.4

**ГРУППАМ И ВИДАМ В ХОЗЯЙСТВАХ ВСЕХ КАТЕГОРИЙ**

от общего поголовья овец)

<b>Из общего поголовья овец</b>				
<b>овцы тонкорунные</b>	<b>овцы полутонкорунные</b>	<b>овцы полугрубошерстные</b>	<b>овцы грубошерстные</b>	<b>овцы каракульские и смушковые</b>
88.1	2.0	3.1	4.8	1.9
77.1	2.3	9.7	10.9	
92.9	0.6	0.5	5.2	0.2
85.4	0.1	6.1	8.3	0.1
77.9	0.1	3.9	17.5	0.3
83.0	2.3	3.8	10.9	
98.7	0.3	0.2	0.9	
83.7	5.8	8.6	1.6	0.1
92.7	1.3	0.8	5.2	
75.2	3.8	10.7	10.1	0.1
97.3	0.2	0.8	1.6	0.0
70.6	2.1	1.0	5.1	20.9
83.7	9.7	1.2	5.3	
91.9	3.3	2.7	2.0	
20.4	24.1	53.6	0.2	

**92. СТРУКТУРА ПОГОЛОВЬЯ КОЗ ПО ПОЛОВОЗРАСТНЫМ ГРУППАМ В ХОЗЯЙСТВАХ ВСЕХ КАТЕГОРИЙ**

(на 1 июля 2006 г.; в процентах от общего поголовья коз)

	Козоматки и козочки старше 1 года	Козлы-производители	Козочки до 1 года	Козлики до 1 года
<b>Республика Калмыкия</b>	<b>56.7</b>	<b>0.6</b>	<b>32.5</b>	<b>9.5</b>
Городовиковский район	51.9	1.6	46.0	0.5
Ики-Бурульский район	61.9	0.1	28.6	9.2
Кетченеровский район	57.1	0.3	29.5	13.1
Лаганский район	58.0	0.5	38.6	2.7
Малодербетовский район	52.2	0.5	38.5	8.8
Октябрьский район	57.7	0.2	36.2	5.9
Приютненский район	60.6	0.4	31.7	6.9
Сарпинский район	54.3	0.2	32.0	11.8
Целинный район	54.5	0.6	30.1	12.4
Черноземельский район	54.7	1.6	33.3	10.4
Юстинский район	59.9	0.6	33.9	4.6
Яшалтинский район	55.9	1.5	40.0	2.7
Яшкульский район	52.2	0.2	33.6	10.1
г. Элиста	59.8	2.0	33.8	4.3

**93. СТРУКТУРА ПОГОЛОВЬЯ ПТИЦЫ ПО ВИДАМ В ХОЗЯЙСТВАХ ВСЕХ КАТЕГОРИЙ**

(на 1 июля 2006 г.; в процентах от общего поголовья птицы)

	Куры	Утки	Гуси	Индейки	Цесарки	Перепелки
<b>Республика Калмыкия</b>	<b>66.1</b>	<b>20.0</b>	<b>8.3</b>	<b>5.5</b>	<b>0.0</b>	<b>0.0</b>
Городовиковский район	51.7	38.3	8.7	1.3	0.0	
Ики-Бурульский район	67.3	6.6	10.6	15.4	0.0	
Кетченеровский район	73.9	8.3	6.6	11.3	0.0	
Лаганский район	92.3	3.8	1.0	2.8	0.2	
Малодербетовский район	78.3	14.6	3.9	3.2		0.0
Октябрьский район	79.8	10.6	5.2	4.3		
Приютненский район	65.9	16.1	10.8	7.1	0.1	
Сарпинский район	72.9	15.6	6.1	5.3	0.0	
Целинный район	67.5	13.8	8.9	9.7	0.0	
Черноземельский район	82.7	2.9	3.0	11.4	0.1	
Юстинский район	88.9	1.5	5.4	4.2		
Яшалтинский район	58.7	22.9	12.7	5.7	0.1	
Яшкульский район	80.6	3.0	2.6	13.8		
г. Элиста	81.1	13.8	3.8	1.0	0.1	0.2

**94. СТРУКТУРА ПОГОЛОВЬЯ КУР ПО ПОЛОВОЗРАСТНЫМ ГРУППАМ И ВИДАМ В ХОЗЯЙСТВАХ ВСЕХ КАТЕГОРИЙ**

(на 1 июля 2006 г.; в процентах от общего поголовья кур)

	Куры-несушки	Петухи	Молодняк кур всех возрастов	Из общего поголовья кур	
				куры яичные	куры мясные и мясо-яичные
<b>Республика Калмыкия</b>	<b>54.2</b>	<b>7.3</b>	<b>38.2</b>	<b>93.8</b>	<b>6.2</b>
Городовиковский район	44.5	5.2	50.1	88.1	11.9
Ики-Бурульский район	55.8	8.8	34.6	92.1	7.9
Кетченеровский район	63.6	9.5	26.7	99.2	0.8
Лаганский район	75.2	11.1	13.5	98.7	1.3
Малодербетовский район	58.3	7.2	34.2	92.7	7.3
Октябрьский район	57.8	8.5	33.0	95.9	4.1
Приютненский район	55.7	7.5	36.5	95.7	4.3
Сарпинский район	55.5	7.1	37.4	98.4	1.6
Целинный район	56.8	7.9	34.8	97.4	2.6
Черноземельский район	60.9	10.4	28.1	98.4	1.6
Юстинский район	69.2	10.3	20.5	98.4	1.6
Яшалтинский район	49.1	6.4	44.4	92.8	7.2
Яшкульский район	64.8	11.5	23.7	99.6	0.4
г. Элиста	55.4	6.5	37.8	88.0	12.0

**95. СТРУКТУРА ПОГОЛОВЬЯ ЛОШАДЕЙ ПО ПОЛОВОЗРАСТНЫМ ГРУППАМ И ВИДАМ В ХОЗЯЙСТВАХ ВСЕХ КАТЕГОРИЙ**

(на 1 июля 2006 г.; в процентах от общего поголовья лошадей)

	Кобылы старше 3 лет	Жеребцы- производители	Кобылки до 3 лет	Жеребчики до 3 лет	Из общего поголовья лошадей - рабочие лошади
<b>Республика Калмыкия</b>	<b>42.5</b>	<b>5.4</b>	<b>19.2</b>	<b>20.8</b>	<b>16.6</b>
Городовиковский район	50.0	1.9	21.3	17.6	18.8
Ики-Бурульский район	54.6	3.1	10.7	17.6	15.6
Кетченеровский район	41.2	4.4	15.2	22.9	19.6
Лаганский район	38.3	16.6	22.9	17.4	30.1
Малодербетовский район	44.9	5.1	22.0	20.0	7.9
Октябрьский район	45.0	4.2	17.4	26.3	16.8
Приютненский район	54.7	9.6	10.9	16.0	10.0
Сарпинский район	41.3	3.0	10.5	17.7	32.5
Целинный район	45.1	3.9	19.3	23.4	30.4
Черноземельский район	33.3	2.9	15.1	32.7	31.5
Юстинский район	42.9	1.9	25.0	21.2	9.3
Яшалтинский район	30.3	2.8	21.9	12.5	18.2
Яшкульский район	44.7	12.9	17.9	19.7	11.3
г. Элиста	42.2	8.4	27.3	20.8	1.6

**СТРУКТУРА ПОГОЛОВЬЯ СЕЛЬСКОХОЗЯЙСТВЕННЫХ ЖИВОТНЫХ В****96. СТРУКТУРА ПОГОЛОВЬЯ КРУПНОГО РОГАТОГО СКОТА ПО ПОЛОВОЗРАСТНЫМ  
ОРГАНИЗАЦИЯХ**

(на 1 июля 2006 г.; в процентах от

	<b>Коровы</b>	<b>Быки- производители</b>	<b>Нетели</b>
<b>Республика Калмыкия</b>	<b>38.1</b>	<b>1.9</b>	<b>2.2</b>
Городовиковский район	35.1	2.3	2.5
Ики-Бурульский район	40.4	0.9	5.1
Кетченеровский район	40.5	2.0	2.0
Лаганский район	37.2	1.1	1.8
Малодербетовский район	43.3	2.2	4.6
Октябрьский район	36.6	1.7	1.2
Приютненский район	33.2	1.9	3.7
Сарпинский район	39.8	2.1	1.4
Целинный район	41.4	1.6	1.2
Черноземельский район	33.8	1.5	1.0
Юстинский район	36.6	1.8	1.0
Яшалтинский район	33.3	2.8	3.5
Яшкульский район	35.9	1.5	1.3
г. Элиста	34.1	4.0	15.9

**КРУПНЫХ И СРЕДНИХ СЕЛЬСКОХОЗЯЙСТВЕННЫХ ОРГАНИЗАЦИЯХ****ГРУППАМ И ВИДАМ В КРУПНЫХ И СРЕДНИХ СЕЛЬСКОХОЗЯЙСТВЕННЫХ**

общего поголовья крупного рогатого скота)

Телки от 1 года до 2 лет	Телочки до 1 года	Бычки старше 1 года	Бычки до 1 года	Волы рабочие
17.3	14.8	7.1	16.0	0.2
23.2	11.7	11.3	5.5	
16.3	10.2	14.4	9.8	
14.4	17.0	2.1	19.8	0.2
9.7	12.2	13.9	23.9	
12.1	17.1	0.7	18.7	0.3
20.9	14.7	10.2	14.8	
22.3	12.2	15.5	11.3	
23.9	12.3	6.3	12.9	1.3
12.6	16.6	4.4	18.2	0.1
21.8	12.9	7.8	11.3	
20.1	14.8	2.5	17.6	
13.0	12.6	23.4	11.3	0.1
19.7	16.4	7.0	18.0	0.1
	4.8	41.3		



**97. СТРУКТУРА ПОГОЛОВЬЯ СВИНЕЙ ПО ПОЛОВОЗРАСТНЫМ ГРУППАМ И ВИДАМ**

(на 1 июля 2006 г.; в процентах)

	<b>Свиноматки основные</b>	<b>Хряки- производители</b>	<b>Свиноматки проверяемые</b>
<b>Республика Калмыкия</b>	<b>11.0</b>	<b>1.6</b>	<b>8.8</b>
Городовиковский район	9.2	1.1	10.5
Ики-Бурульский район	19.0	4.8	
Октябрьский район	13.8	2.0	1.5
Приютненский район	12.5		
Сарпинский район	8.8		11.8
Целинный район	75.0	25.0	
Яшалтинский район	13.7	2.3	6.9
Яшкульский район	22.2	22.2	

**В КРУПНЫХ И СРЕДНИХ СЕЛЬСКОХОЗЯЙСТВЕННЫХ ОРГАНИЗАЦИЯХ**

от общего поголовья свиней)

Ремонтные свинки старше 4 месяцев	Ремонтные хрячки старше 4 месяцев	Поросята от 2 до 4 месяцев	Поросята до 2 месяцев	Свиньи старше 4 месяцев на откорме
4.0	1.4	23.3	24.5	24.9
4.0	0.6	26.8	35.8	12.1
9.5	19.0			47.6
2.5	6.4	38.4		35.5
20.8	20.8	25.0		20.8
	2.9	58.8		17.6
3.9	1.6	15.3	8.1	46.6
22.2	33.3			

**98. СТРУКТУРА ПОГОЛОВЬЯ ОВЕЦ ПО ПОЛОВОЗРАСТНЫМ ГРУППАМ И ВИДАМ**

(на 1 июля 2006 г.; в процентах)

	<b>Овцематки и ярки старше 1 года</b>	<b>Бараны- производители</b>	<b>Ярочки до 1 года</b>
<b>Республика Калмыкия</b>	<b>45.6</b>	<b>0.8</b>	<b>17.4</b>
Городовиковский район	68.6		
Ики-Бурульский район	54.4	1.2	18.4
Кетченеровский район	48.7	1.1	18.1
Лаганский район	51.3	0.5	21.0
Малодербетовский район	51.8	1.0	18.7
Октябрьский район	52.3	0.4	17.1
Приютненский район	40.1	1.1	15.7
Сарпинский район	50.8	0.6	17.3
Целинный район	48.3	1.3	18.4
Черноземельский район	46.3	0.6	16.3
Юстинский район	49.0	1.0	19.4
Яшалтинский район	44.2	1.1	17.0
Яшкульский район	38.3	0.5	16.5
г. Элиста	46.8	14.6	19.6

**В КРУПНЫХ И СРЕДНИХ СЕЛЬСКОХОЗЯЙСТВЕННЫХ ОРГАНИЗАЦИЯХ**

от общего поголовья овец)

Баранчики до 1 года	Из общего поголовья овец			
	овцы тонкорунные	овцы полугрубошерстные	овцы грубошерстные	овцы каракульские и смушковые
18.3	92.8	0.3	2.6	4.3
	97.8		2.2	
22.1	93.6		4.1	2.3
23.6	95.4	1.6	3.0	
20.2	98.2		0.7	1.1
19.2	100.0			
19.3	100.0			
19.2	96.7		3.3	
21.4	100.0			
22.9	95.0	3.5	1.5	
17.6	98.0		2.0	
17.2	67.1		4.8	28.2
19.6	100.0			
14.4	96.7		3.3	
18.9	100.0			

**99. СТРУКТУРА ПОГОЛОВЬЯ КОЗ ПО ПОЛОВОЗРАСТНЫМ ГРУППАМ И ВИДАМ В КРУПНЫХ И СРЕДНИХ СЕЛЬСКОХОЗЯЙСТВЕННЫХ ОРГАНИЗАЦИЯХ**

(на 1 июля 2006 г.; в процентах от общего поголовья коз)

	Козоматки и козочки старше 1 года	Козлы-производители	Козочки до 1 года	Козлики до 1 года
<b>Республика Калмыкия</b>	<b>44.6</b>	<b>1.8</b>	<b>19.4</b>	<b>21.4</b>
Кетченеровский район	100.0			
Приютненский район	50.3		21.9	21.9
Юстинский район	50.6	5.7	16.0	17.2
Яшкульский район	38.3	0.8	21.3	23.8
г. Элиста	50.0	3.7	22.2	24.1

**100. СТРУКТУРА ПОГОЛОВЬЯ ПТИЦЫ ПО ВИДАМ В КРУПНЫХ И СРЕДНИХ СЕЛЬСКОХОЗЯЙСТВЕННЫХ ОРГАНИЗАЦИЯХ**

(на 1 июля 2006 г.; в процентах от общего поголовья птицы)

	Гуси	Индейки
<b>Республика Калмыкия</b>	<b>29.1</b>	<b>70.9</b>
Приютненский район	29.1	70.9

**101. СТРУКТУРА ПОГОЛОВЬЯ ЛОШАДЕЙ ПО ПОЛОВОЗРАСТНЫМ ГРУППАМ И ВИДАМ В КРУПНЫХ И СРЕДНИХ СЕЛЬСКОХОЗЯЙСТВЕННЫХ ОРГАНИЗАЦИЯХ**

(на 1 июля 2006 г.; в процентах от общего поголовья лошадей)

	Кобылы старше 3 лет	Жеребцы- производители	Кобылки до 3 лет	Жеребчики до 3 лет	Из общего поголовья лошадей - рабочие лошади
<b>Республика Калмыкия</b>	<b>30.9</b>	<b>5.1</b>	<b>22.2</b>	<b>18.4</b>	<b>25.6</b>
Городовиковский район	35.9	2.2	25.5	25.1	27.3
Ики-Бурульский район	20.5	1.2	19.3	7.2	65.1
Кетченеровский район	23.5	6.8	14.7	18.6	42.8
Лаганский район	25.5	26.3	33.5	6.8	28.8
Малодербетовский район	26.4	9.5	18.0	10.2	29.2
Октябрьский район	26.1	8.1	8.1	16.2	56.8
Приютненский район	9.4	30.9	12.2	17.3	30.2
Сарпинский район	17.2	1.6	7.5	10.7	73.7
Целинный район	33.9	4.4	18.6	26.1	34.9
Черноземельский район	26.1	2.5	17.8	35.1	39.4
Юстинский район	38.1	1.4	28.6	19.3	12.7
Яшалтинский район	13.8	1.7	24.5	12.4	23.5
Яшкульский район	48.3	9.9	18.5	15.2	12.3
г. Элиста	100.0				

**СТРУКТУРА ПОГОЛОВЬЯ СЕЛЬСКОХОЗЯЙСТВЕННЫХ****102. СТРУКТУРА ПОГОЛОВЬЯ КРУПНОГО РОГАТОГО СКОТА ПО ПОЛОВОЗРАСТНЫМ**

(на 1 июля 2006 г.; в процентах от общего)

	<b>Коровы</b>	<b>Быки-производители</b>	<b>Нетели</b>
<b>Республика Калмыкия</b>	<b>24.7</b>	<b>0.6</b>	<b>1.8</b>
Кетченеровский район	25.0		
Лаганский район	70.0		
Малодербетовский район	17.2	3.0	10.1
Октябрьский район	10.0		
Приютненский район			
Сарпинский район	50.5		
Черноземельский район	28.6	1.4	3.6

**103. СТРУКТУРА ПОГОЛОВЬЯ ОВЕЦ ПО ПОЛОВОЗРАСТНЫМ ГРУППАМ**

(на 1 июля 2006 г.; в процентах)

	<b>Овцематки и ярки старше 1 года</b>	<b>Бараны-производители</b>
<b>Республика Калмыкия</b>	<b>47.7</b>	<b>0.3</b>
Кетченеровский район	50.0	
Малодербетовский район	40.5	0.4
Октябрьский район		
Приютненский район		
Сарпинский район	46.2	0.1
Черноземельский район	41.7	2.5
Яшкульский район	100.0	

**ЖИВОТНЫХ В МАЛЫХ СЕЛЬСКОХОЗЯЙСТВЕННЫХ ПРЕДПРИЯТИЯХ****ГРУППАМ И ВИДАМ В МАЛЫХ СЕЛЬСКОХОЗЯЙСТВЕННЫХ ПРЕДПРИЯТИЯХ**

поголовья крупного рогатого скота)

Телки от 1 года до 2 лет	Телочки до 1 года	Бычки старше 1 года	Бычки до 1 года
32.5	11.9	15.0	9.8
37.5	10.0	12.5	15.0
	20.0		10.0
25.3	15.2	19.2	10.1
40.0		45.0	5.0
100.0			
	24.3		25.2
6.4	17.9	19.3	

**И ВИДАМ В МАЛЫХ СЕЛЬСКОХОЗЯЙСТВЕННЫХ ПРЕДПРИЯТИЯХ**

от общего поголовья овец)

Ярочки до 1 года	Баранчики до 1 года	Из общего поголовья овец	
		овцы тонкорунные	овцы грубошерстные
13.4	19.5	66.9	33.1
24.4	25.6	100.0	
12.9	10.3	100.0	
	100.0	100.0	
	100.0	100.0	
15.1	14.3	44.6	55.4
16.7	25.0	100.0	
		100.0	



**104. СТРУКТУРА ПОГОЛОВЬЯ КОЗ ПО ПОЛОВОЗРАСТНЫМ ГРУППАМ И ВИДАМ В МАЛЫХ СЕЛЬСКОХОЗЯЙСТВЕННЫХ ОРГАНИЗАЦИЯХ**

(на 1 июля 2006 г.; в процентах от общего поголовья коз)

	Козоматки и козочки старше 1 года	Козлы-производители	Козочки до 1 года	Козлики до 1 года
<b>Республика Калмыкия</b>	<b>50.0</b>	<b>1.7</b>	<b>33.3</b>	<b>15.0</b>
Октябрьский район	50.0	1.7	33.3	15.0

**105. СТРУКТУРА ПОГОЛОВЬЯ ЛОШАДЕЙ ПО ПОЛОВОЗРАСТНЫМ ГРУППАМ И ВИДАМ В МАЛЫХ СЕЛЬСКОХОЗЯЙСТВЕННЫХ ОРГАНИЗАЦИЯХ**

(на 1 июля 2006 г.; в процентах от общего поголовья лошадей)

	Кобылы старше 3 лет	Жеребцы-производители	Кобылки до 3 лет	Жеребчики до 3 лет	Из общего поголовья лошадей - рабочие лошади
<b>Республика Калмыкия</b>	<b>38.3</b>	<b>3.1</b>	<b>19.5</b>	<b>26.6</b>	<b>28.1</b>
Кетченеровский район					100.0
Малодербетовский район	38.7	3.2	38.7	19.4	32.3
Октябрьский район				100.0	
Сарпинский район	33.3			66.7	
Целинный район	44.4	3.7	16.0	19.8	28.4
Черноземельский район					100.0



**СТРУКТУРА ПОГОЛОВЬЯ СЕЛЬСКОХОЗЯЙСТВЕННЫХ ЖИВОТНЫХ  
ПРЕДПРИНИМАТЕЛЕЙ****106. СТРУКТУРА ПОГОЛОВЬЯ КРУПНОГО РОГАТОГО СКОТА ПО ПОЛОВОЗРАСТНЫМ  
ПРЕДПРИНИМАТЕЛЕЙ**

(на 1 июля 2006 г.; в процентах от общего)

	<b>Коровы</b>	<b>Быки- производители</b>	<b>Нетели</b>
<b>Республика Калмыкия</b>	<b>43.7</b>	<b>1.1</b>	<b>7.8</b>
Городовиковский район	19.8	0.8	1.7
Ики-Бурульский район	42.5	0.9	7.8
Кетченеровский район	50.7	0.3	5.3
Лаганский район	38.4	0.4	5.1
Малодербетовский район	43.2	1.6	11.0
Октябрьский район	45.1	0.9	7.4
Приютненский район	39.1	1.1	10.5
Сарпинский район	42.5	1.1	5.9
Целинный район	40.1	1.3	9.6
Черноземельский район	45.6	4.1	1.2
Юстинский район	44.0	3.1	8.8
Яшалтинский район	32.7	2.8	1.0
Яшкульский район	50.5	0.9	5.8
г. Элиста	42.2	2.6	13.0

**В КРЕСТЬЯНСКИХ (ФЕРМЕРСКИХ) ХОЗЯЙСТВАХ И У ИНДИВИДУАЛЬНЫХ****ГРУППАМ И ВИДАМ В КРЕСТЬЯНСКИХ (ФЕРМЕРСКИХ) ХОЗЯЙСТВАХ И У ИНДИВИДУАЛЬНЫХ**

поголовья крупного рогатого скота)

Телки от 1 года до 2 лет	Телочки до 1 года	Бычки старше 1 года	Бычки до 1 года	Волы рабочие
11.8	15.5	8.0	11.7	0.0
60.3	6.6	8.3	2.5	
10.2	16.3	8.4	13.8	
8.2	18.2	3.6	13.7	0.0
16.5	12.2	17.3	10.1	
8.8	25.7	4.3	5.3	
17.4	9.4	9.6	10.2	
14.2	11.0	10.0	14.1	
8.8	17.6	8.6	15.0	
12.8	12.9	9.8	11.8	
12.5	17.9	7.2	11.4	
9.5	15.7	8.7	10.1	
19.0	25.3	5.9	13.2	
10.6	15.4	6.6	10.0	0.0
20.3	8.0	7.2	6.7	

**107. СТРУКТУРА ПОГОЛОВЬЯ СВИНЕЙ ПО ПОЛОВОЗРАСТНЫМ ГРУППАМ В КРЕСТЬЯНСКИХ**

(на 1 июля 2006 г.; в процентах)

	<b>Свиноматки основные</b>	<b>Хряки- производители</b>	<b>Свиноматки проверяемые</b>
<b>Республика Калмыкия</b>	<b>41.9</b>	<b>1.1</b>	<b>0.1</b>
Городовиковский район	45.3	4.7	
Ики-Бурульский район	33.3	1.0	
Кетченеровский район	83.6	2.1	0.3
Лаганский район	22.5	2.5	
Малодербетовский район	27.0	1.3	
Октябрьский район	30.8	3.8	
Приютненский район	18.3		
Сарпинский район	13.8		
Целинный район	24.9	0.6	
Черноземельский район			
Юстинский район	63.3		
Яшалтинский район	18.4		
Яшкульский район	25.0	1.0	
г. Элиста	26.3	0.4	

**(ФЕРМЕРСКИХ) ХОЗЯЙСТВАХ И У ИНДИВИДУАЛЬНЫХ ПРЕДПРИНИМАТЕЛЕЙ**

от общего поголовья свиней)

Ремонтные хрячки старше 4 месяцев	Поросята от 2 до 4 месяцев	Поросята до 2 месяцев	Свиньи старше 4 месяцев на откорме
0.0	28.2	11.5	17.1
	15.6		34.4
	9.8	17.6	38.2
	5.6	1.7	6.7
	17.5	37.5	20.0
0.2	22.7	22.3	26.4
	50.0	7.7	7.7
	43.7	10.2	27.9
	48.0		38.2
	39.9	11.9	22.1
			100.0
	25.2		11.5
	51.8	27.5	2.4
	51.0	8.3	14.6
	39.9	22.4	11.0

**108. СТРУКТУРА ПОГОЛОВЬЯ ОВЕЦ ПО ПОЛОВОЗРАСТНЫМ  
У ИНДИВИДУАЛЬНЫХ**

(на 1 июля 2006 г.; в процентах)

	Овцематки и ярки старше 1 года	Бараны- производители	Ярочки до 1 года	Баранчики до 1 года
<b>Республика Калмыкия</b>	<b>63.4</b>	<b>1.1</b>	<b>17.6</b>	<b>15.9</b>
Городовиковский район	48.3	6.7	25.0	20.0
Ики-Бурульский район	68.2	1.6	15.4	14.8
Кетченеровский район	66.1	0.4	17.4	15.6
Лаганский район	56.6	1.0	15.9	15.4
Малодербетовский район	54.1	1.1	19.3	25.4
Октябрьский район	67.4	1.6	17.6	13.4
Приютненский район	54.5	1.6	21.8	16.1
Сарпинский район	56.4	2.3	22.6	18.7
Целинный район	59.3	1.0	16.9	17.9
Черноземельский район	62.6	1.4	16.8	16.7
Юстинский район	67.8	1.2	14.9	16.1
Яшалтинский район	66.1	6.7	21.2	6.1
Яшкульский район	63.6	0.5	21.1	13.9
г. Элиста	65.6	1.1	18.9	14.4

**ГРУППАМ И ВИДАМ В КРЕСТЬЯНСКИХ (ФЕРМЕРСКИХ) ХОЗЯЙСТВАХ И  
ПРЕДПРИНИМАТЕЛЕЙ**

от общего поголовья овец)

Из общего поголовья овец				
овцы тонкорунные	овцы полутонкорунные	овцы полугрубошерстные	овцы грубошерстные	овцы каракульские и смушковые
86.6	3.1	4.7	5.0	0.0
100.0				
91.6	1.1	0.8	5.6	
79.4	0.3	10.9	9.4	
90.8		0.3	8.4	
77.0	6.3	8.2	8.6	
100.0				
77.8	21.8			0.4
89.4	7.3		3.3	
73.5	2.5	10.8	13.0	0.1
97.9		1.8	0.1	
92.0			5.8	
100.0				
84.5	8.0	6.1	1.1	
9.5	21.3	69.2		



**109. СТРУКТУРА ПОГОЛОВЬЯ КОЗ ПО ПОЛОВОЗРАСТНЫМ ГРУППАМ И ВИДАМ В  
КРЕСТЬЯНСКИХ (ФЕРМЕРСКИХ) ХОЗЯЙСТВАХ И У ИНДИВИДУАЛЬНЫХ  
ПРЕДПРИНИМАТЕЛЕЙ**

(на 1 июля 2006 г.; в процентах от общего поголовья коз)

	Козоматки и козочки старше 1 года	Козлы- производители	Козочки до 1 года	Козлики до 1 года
<b>Республика Калмыкия</b>	<b>58.5</b>	<b>0.2</b>	<b>28.4</b>	<b>12.1</b>
Ики-Бурульский район	62.4	0.0	28.8	8.6
Кетченеровский район	56.3	0.1	27.9	15.7
Лаганский район	43.3	1.1	34.4	15.6
Малодербетовский район	50.9	2.9	41.9	4.4
Октябрьский район	59.8	0.2	31.1	8.9
Приютненский район	67.9	0.4	23.6	8.0
Целинный район	50.3	0.3	31.5	11.8
Черноземельский район	58.2	0.3	19.1	22.5
Юстинский район	67.9	0.1	30.6	1.4
Яшкульский район	56.2		39.1	4.7
Элиста - всего	65.7	1.4	25.7	7.2

**110. СТРУКТУРА ПОГОЛОВЬЯ ПТИЦЫ ПО ВИДАМ В КРЕСТЬЯНСКИХ (ФЕРМЕРСКИХ) ХОЗЯЙСТВАХ И У ИНДИВИДУАЛЬНЫХ ПРЕДПРИНИМАТЕЛЕЙ**

(на 1 июля 2006 г.; в процентах от общего поголовья птицы)

	<b>Куры</b>	<b>Утки</b>	<b>Гуси</b>	<b>Индейки</b>	<b>Цесарки</b>
<b>Республика Калмыкия</b>	<b>62.5</b>	<b>4.4</b>	<b>7.3</b>	<b>25.6</b>	<b>0.2</b>
Городовиковский район	59.0	41.0			
Ики-Бурульский район	59.6	3.1	6.1	31.3	
Кетченеровский район	58.3	8.4	7.3	25.7	0.3
Лаганский район	91.2			2.6	6.2
Малодербетовский район	78.3	9.8	3.7	8.2	
Октябрьский район	84.1			15.9	
Приютненский район	46.1	2.6	7.7	43.6	
Сарпинский район	36.7	1.2	10.5	51.6	
Целинный район	65.1	6.0	6.2	22.7	
Черноземельский район	75.4	2.5	1.2	20.4	0.5
Юстинский район	78.9		6.7	14.4	
Яшалтинский район	22.0	9.3	11.4	57.3	
Яшкульский район	79.7		1.1	19.2	
г. Элиста	49.2	2.7	32.2	15.9	

**111. СТРУКТУРА ПОГОЛОВЬЯ ЛОШАДЕЙ ПО ПОЛОВОЗРАСТНЫМ ГРУППАМ И ВИДАМ В  
КРЕСТЬЯНСКИХ (ФЕРМЕРСКИХ) ХОЗЯЙСТВАХ И У ИНДИВИДУАЛЬНЫХ  
ПРЕДПРИНИМАТЕЛЕЙ**

(на 1 июля 2006 г.; в процентах от общего поголовья лошадей)

	Кобылы старше 3 лет	Жеребцы- производители	Кобылки до 3 лет	Жеребчики до 3 лет	Из общего поголовья лошадей - рабочие лошади
<b>Республика Калмыкия</b>	<b>45.7</b>	<b>7.0</b>	<b>18.6</b>	<b>24.5</b>	<b>12.0</b>
Городовиковский район	40.0		20.0	30.0	30.0
Ики-Бурульский район	52.4	3.2	10.5	20.6	13.3
Кетченеровский район	42.6	4.2	17.2	23.2	13.7
Лаганский район	50.4		6.1	43.5	47.0
Малодербетовский район	44.1	4.7	25.6	24.6	2.1
Октябрьский район	46.1	3.0	18.3	27.8	23.1
Приютненский район	64.0	3.7	11.2	20.1	5.1
Сарпинский район	43.1	5.6	22.2	20.8	8.3
Целинный район	49.1	3.2	18.0	24.2	28.4
Черноземельский район	56.0		8.0	28.0	8.0
Юстинский район	57.4	2.7	13.3	26.2	1.8
Яшалтинский район	51.9		14.8	33.3	
Яшкульский район	35.7	18.7	19.8	23.4	8.6
г. Элиста	44.5	0.7	31.3	23.5	



**СТРУКТУРА ПОГОЛОВЬЯ СЕЛЬСКОХОЗЯЙСТВЕННЫХ****112. СТРУКТУРА ПОГОЛОВЬЯ КРУПНОГО РОГАТОГО СКОТА**

(на 1 июля 2006 г.; в процентах от

	<b>Коровы</b>	<b>Быки-производители</b>	<b>Нетели</b>
<b>Республика Калмыкия</b>	<b>45.9</b>	<b>1.0</b>	<b>4.0</b>
Городовиковский район	48.7	0.6	8.6
Ики-Бурульский район	46.7	1.4	6.5
Кетченеровский район	50.1	0.1	3.4
Лаганский район	45.2	0.7	2.3
Малодербетовский район	40.9	0.3	4.4
Октябрьский район	40.7	0.7	4.3
Приютненский район	46.4	0.2	2.8
Сарпинский район	42.1	0.7	3.9
Целинный район	42.5	1.1	5.3
Черноземельский район	49.4	2.8	3.4
Юстинский район	41.6	0.4	2.4
Яшалтинский район	49.2	1.6	2.5
Яшкульский район	51.5	0.9	2.9
г. Элиста	53.2	1.3	0.2

**ЖИВОТНЫХ В ХОЗЯЙСТВАХ НАСЕЛЕНИЯ****ПО ПОЛОВОЗРАСТНЫМ ГРУППАМ И ВИДАМ В ХОЗЯЙСТВАХ НАСЕЛЕНИЯ**

общего поголовья крупного рогатого скота)

Телки от 1 года до 2 лет	Телочки до 1 года	Бычки старше 1 года	Бычки до 1 года	Волы рабочие
9.5	18.7	6.7	14.0	0.0
10.1	14.5	7.2	10.2	
7.0	19.5	6.0	12.7	
6.3	20.6	3.3	16.0	
9.6	20.1	9.3	12.8	
10.7	19.0	8.1	16.4	
13.0	18.9	9.1	12.9	
10.6	21.4	5.9	12.4	
10.3	17.5	8.7	16.8	0.0
10.0	17.7	8.7	14.5	
8.1	19.0	3.3	13.8	
12.9	17.1	11.6	13.9	0.0
12.0	15.4	7.0	12.3	
8.3	19.4	3.7	13.2	
9.5	18.8	3.2	13.6	

**113. СТРУКТУРА ПОГОЛОВЬЯ СВИНЕЙ ПО ПОЛОВОЗРАСТНЫМ**

(на 1 июля 2006 г.; в процентах)

	<b>Свиноматки основные</b>	<b>Хряки- производители</b>	<b>Свиноматки проверяемые</b>
<b>Республика Калмыкия</b>	<b>11.9</b>	<b>0.2</b>	<b>0.7</b>
Городовиковский район	8.6	0.1	
Ики-Бурульский район	12.5	0.2	
Кетченеровский район	10.7	0.4	1.3
Лаганский район	15.8	0.7	
Малодербетовский район	13.5	0.5	0.1
Октябрьский район	18.0	0.4	
Приютненский район	19.3	0.0	
Сарпинский район	8.9	0.1	2.2
Целинный район	14.2	0.3	
Черноземельский район	20.7	0.6	1.9
Юстинский район	15.0	0.7	
Яшалтинский район	9.7	0.0	0.1
Яшкульский район	14.3	0.8	
г. Элиста	18.7	1.1	

**ГРУППАМ И ВИДАМ В ХОЗЯЙСТВАХ НАСЕЛЕНИЯ**

от общего поголовья свиней)

Ремонтные свинки старше 4 месяцев	Ремонтные хрячки старше 4 месяцев	Поросята от 2 до 4 месяцев	Поросята до 2 месяцев	Свиньи старше 4 месяцев на откорме
0.0	0.0	38.0	17.5	31.6
		37.3	14.6	39.4
		38.3	18.0	31.0
0.2		38.2	18.7	30.5
	0.3	48.3	15.1	19.1
0.3		40.2	16.9	28.4
		36.8	16.4	28.3
		33.9	15.0	31.6
0.0		37.2	21.0	30.4
		38.5	16.8	30.2
	0.3	42.0	11.0	23.5
		45.9	18.3	20.0
		37.1	15.2	37.9
	0.3	53.7	16.5	14.5
		39.7	10.7	29.8



**114. СТРУКТУРА ПОГОЛОВЬЯ ОВЕЦ ПО ПОЛОВОЗРАСТНЫМ**

(на 1 июля 2006 г.; в процентах)

	<b>Овцематки и ярки старше 1 года</b>	<b>Бараны-производители</b>	<b>Ярочки до 1 года</b>	<b>Баранчики до 1 года</b>
<b>Республика Калмыкия</b>	<b>56.5</b>	<b>2.2</b>	<b>22.0</b>	<b>18.8</b>
Городовиковский район	44.4	3.0	35.6	17.0
Ики-Бурульский район	59.2	2.2	21.3	17.3
Кетченеровский район	57.1	0.5	25.7	16.6
Лаганский район	56.5	1.1	23.3	18.7
Малодербетовский район	54.1	1.6	23.6	20.6
Октябрьский район	55.8	1.1	23.0	20.1
Приютненский район	59.0	2.1	19.3	19.1
Сарпинский район	53.9	2.9	22.7	18.9
Целинный район	56.5	2.2	21.9	18.4
Черноземельский район	53.2	3.9	20.7	21.3
Юстинский район	56.4	1.3	22.6	19.7
Яшалтинский район	55.9	2.1	22.2	19.8
Яшкульский район	59.9	1.4	21.8	16.9
Г. Элиста	55.7	3.1	27.3	13.9

**ГРУППАМ И ВИДАМ В ХОЗЯЙСТВАХ НАСЕЛЕНИЯ**

от общего поголовья овец)

<b>Из общего поголовья овец</b>				
<b>овцы тонкорунные</b>	<b>овцы полутонкорунные</b>	<b>овцы полугрубошерстные</b>	<b>овцы грубошерстные</b>	<b>овцы каракульские и смушковые</b>
84.9	3.1	4.7	6.3	1.0
73.7	2.7	11.3	12.4	
94.5	0.2	0.2	4.9	
76.0	0.2	8.6	14.9	0.3
45.7	0.4	11.5	42.3	
77.8	1.1	3.2	17.9	
96.4	0.7	0.5	2.4	
76.8	5.1	16.7	1.0	
94.2	1.6	1.7	2.4	
66.3	7.6	14.5	11.0	0.0
96.4	0.4	1.1	2.0	0.1
67.9	7.8	3.8	5.7	14.9
62.7	22.2	2.8	12.2	
91.4	4.0	3.6	0.9	
27.1	31.0	37.3	0.6	

**115. СТРУКТУРА ПОГОЛОВЬЯ КОЗ ПО ПОЛОВОЗРАСТНЫМ ГРУППАМ И ВИДАМ В ХОЗЯЙСТВАХ НАСЕЛЕНИЯ**

(на 1 июля 2006 г.; в процентах от общего поголовья коз)

	Козоматки и козочки старше 1 года	Козлы-производители	Козочки до 1 года	Козлики до 1 года
<b>Республика Калмыкия</b>	<b>56.6</b>	<b>0.6</b>	<b>34.2</b>	<b>8.2</b>
Городовиковский район	51.9	1.6	46.0	0.5
Ики-Бурульский район	61.5	0.1	28.5	9.7
Кетченеровский район	57.3	0.6	32.0	10.2
Лаганский район	58.6	0.5	38.7	2.2
Малодербетовский район	52.3	0.3	38.3	9.1
Октябрьский район	57.6	0.0	37.7	4.6
Приютненский район	60.4	0.4	32.6	6.3
Сарпинский район	54.3	0.2	32.0	11.8
Целинный район	55.4	0.6	29.8	12.6
Черноземельский район	53.8	1.9	36.9	7.3
Юстинский район	59.2	0.1	36.9	3.8
Яшалтинский район	55.9	1.5	40.0	2.7
Яшкульский район	56.9	0.1	37.1	6.0
Г. Элиста	56.6	2.3	40.5	0.5

**116. СТРУКТУРА ПОГоловья Птицы по Видам в Хозяйствах Населения**

(на 1 июля 2006 г.; в процентах от общего поголовья птицы)

	Куры	Утки	Гуси	Индейки	Цесарки	Перепелки
<b>Республика Калмыкия</b>	<b>66.2</b>	<b>20.4</b>	<b>8.4</b>	<b>5.0</b>	<b>0.0</b>	<b>0.0</b>
Городовиковский район	51.7	38.3	8.7	1.3	0.0	
Ики-Бурульский район	68.9	7.4	11.5	12.1	0.0	
Кетченеровский район	74.6	8.3	6.5	10.6		
Лаганский район	92.3	3.9	1.0	2.8		
Малодербетовский район	78.3	14.6	3.9	3.1		0.0
Октябрьский район	79.7	10.9	5.3	4.1		
Приютненский район	66.3	16.3	10.9	6.4	0.1	
Сарпинский район	73.0	15.7	6.1	5.2	0.0	
Целинный район	67.7	14.4	9.1	8.8	0.0	
Черноземельский район	82.9	2.9	3.0	11.2	0.0	
Юстинский район	89.5	1.6	5.3	3.6		
Яшалтинский район	58.7	22.9	12.7	5.6	0.1	
Яшкульский район	80.6	3.2	2.7	13.5		
Г. Элиста	81.8	14.0	3.2	0.7	0.1	0.2

**117. СТРУКТУРА ПОГОЛОВЬЯ ЛОШАДЕЙ ПО ПОЛОВОЗРАСТНЫМ ГРУППАМ И ВИДАМ В ХОЗЯЙСТВАХ НАСЕЛЕНИЯ**

(на 1 июля 2006 г.; в процентах от общего поголовья лошадей)

	Кобылы старше 3 лет	Жеребцы- производители	Кобылки до 3 лет	Жеребчики до 3 лет	Из общего поголовья лошадей - рабочие лошади
<b>Республика Калмыкия</b>	<b>58.3</b>	<b>3.8</b>	<b>14.9</b>	<b>20.7</b>	<b>6.6</b>
Городовиковский район	69.4	1.7	15.6	6.9	6.9
Ики-Бурульский район	69.6	3.8	8.0	17.3	1.3
Кетченеровский район	55.7	2.4	14.0	26.6	3.9
Лаганский район	72.3	3.1	7.7	16.9	6.2
Малодербетовский район	57.6	3.3	18.8	20.0	0.6
Октябрьский район	48.7	4.6	18.8	25.7	3.9
Приютненский район	69.2	3.7	10.2	12.5	4.1
Сарпинский район	60.6	3.7	10.8	22.5	3.7
Целинный район	51.9	5.2	18.2	20.8	32.8
Черноземельский район	56.7	4.8	6.5	25.5	5.2
Юстинский район	50.4	3.6	20.4	24.7	1.4
Яшалтинский район	64.2	5.3	16.7	11.8	8.1
Яшкульский район	62.5	3.9	10.7	21.4	15.6
Г. Элиста	77.8			11.1	11.1



**ГРУППИРОВКИ ОБЪЕКТОВ  
ПЕРЕПИСИ ПО  
ПОГОЛОВЬЮ  
СЕЛЬСКОХОЗЯЙСТВЕННЫХ  
ЖИВОТНЫХ**

## ГРУППИРОВКИ СЕЛЬСКОХОЗЯЙСТВЕННЫХ ОРГАНИЗАЦИЙ

### 118. ГРУППИРОВКА СЕЛЬСКОХОЗЯЙСТВЕННЫХ ОРГАНИЗАЦИЙ

(на 1 июля 2006 г.)

	Сельскохозяйственные организации,			
	до 101	101 - 300	301 - 500	501 - 1000
<b>Республика Калмыкия</b>				
Число организаций - всего	30	26	11	25
в процентах от общего числа организаций	17.4	15.1	6.4	14.5
в процентах от общего числа организаций, имеющих поголовье	24.4	21.1	8.9	20.3
Поголовье крупного рогатого скота - всего, голов	1340	4821	4475	17892
в процентах от общего поголовья	1.4	5.1	4.8	19.1
в среднем на одну организацию, голов	45	185	407	716
<b>Городовиковский район</b>				
Число организаций - всего	5	1	2	1
в процентах от общего числа организаций	25.0	5.0	10.0	5.0
в процентах от общего числа организаций, имеющих поголовье	50.0	10.0	20.0	10.0
Поголовье крупного рогатого скота - всего, голов	132	232	691	578
в процентах от общего поголовья	4.6	8.1	24.1	20.2
в среднем на одну организацию, голов	26	232	346	578
<b>Ики-Бурульский район</b>				
Число организаций - всего		2		2
в процентах от общего числа организаций		28.6		28.6
в процентах от общего числа организаций, имеющих поголовье		40.0		40.0
Поголовье крупного рогатого скота - всего, голов		436		1370

## ПО ПОГОЛОВЬЮ СЕЛЬСКОХОЗЯЙСТВЕННЫХ ЖИВОТНЫХ

### ПО ПОГОЛОВЬЮ КРУПНОГО РОГАТОГО СКОТА

имеющие поголовье крупного рогатого скота, голов:					Сельскохозяйственные организации, не имеющие поголовья	Итого
1001 - 1500	1501 - 3000	3001 - 5000	свыше 5000	всего		
13	13	4	1	123	49	172
7.6	7.6	2.3	0.6	71.5	28.5	100
10.6	10.6	3.3	0.8	100	x	x
16246	28295	14314	6399	93782	x	93782
17.3	30.2	15.3	6.8	100	x	100
1250	2177	3579	6399	762	x	545
1				10	10	20
5.0				50.0	50.0	100
10.0				100	x	x
1231				2864	x	2864
43.0				100	x	100
1231				286	x	143
1				5	2	7
14.3				71.4	28.6	100
20.0				100	x	x
1020				2826	x	2826



	Сельскохозяйственные организации,			
	до 101	101 - 300	301 - 500	501 - 1000
в процентах от общего поголовья		15.4		48.5
в среднем на одну организацию, голов		218		685
<b>Кетченеровский район</b>				
Число организаций - всего	1	1		2
в процентах от общего числа организаций	11.1	11.1		22.2
в процентах от общего числа организаций, имеющих поголовье	11.1	11.1		22.2
Поголовье крупного рогатого скота - всего, голов	80	161		1424
в процентах от общего поголовья	0.4	0.7		6.6
в среднем на одну организацию, голов	80	161		712
<b>Лаганский район</b>				
Число организаций - всего	3	1	1	
в процентах от общего числа организаций	42.9	14.3	14.3	
в процентах от общего числа организаций, имеющих поголовье	50.0	16.7	16.7	
Поголовье крупного рогатого скота - всего, голов	153	107	419	
в процентах от общего поголовья	5.1	3.5	13.8	
в среднем на одну организацию, голов	51	107	419	
<b>Малодербетовский район</b>				
Число организаций - всего	3		1	
в процентах от общего числа организаций	27.3		9.1	
в процентах от общего числа организаций, имеющих поголовье	37.5		12.5	
Поголовье крупного рогатого скота - всего, голов	134		487	
в процентах от общего поголовья	1.5		5.4	
в среднем на одну организацию, голов	45		487	

ГРУППИРОВКИ ОБЪЕКТОВ ПЕРЕПИСИ ПО ПОГОЛОВЬЮ СЕЛЬСКОХОЗЯЙСТВЕННЫХ ЖИВОТНЫХ

имеющие поголовье крупного рогатого скота, голов:					Сельскохозяйственные организации, не имеющие поголовья	Итого
1001 - 1500	1501 - 3000	3001 - 5000	свыше 5000	всего		
36.1				100	x	100
1020				565	x	404
	2	2	1	9		9
	22.2	22.2	11.1	100.0		100
	22.2	22.2	11.1	100	x	x
	5323	8146	6399	21533	x	21533
	24.7	37.8	29.7	100	x	100
	2662	4073	6399	2393	x	2393
	1			6	1	7
	14.3			85.7	14.3	100
	16.7			100	x	x
	2350			3029	x	3029
	77.6			100	x	100
	2350			505	x	433
1	2	1		8	3	11
9.1	18.2	9.1		72.7	27.3	100
12.5	25.0	12.5		100	x	x
1326	4030	3017		8994	x	8994
14.7	44.8	33.5		100	x	100
1326	2015	3017		1124	x	818

	<b>Сельскохозяйственные организации,</b>			
	<b>до 101</b>	<b>101 - 300</b>	<b>301 - 500</b>	<b>501 - 1000</b>
<b>Октябрьский район</b>				
Число организаций - всего	2	1	1	2
в процентах от общего числа организаций	16.7	8.3	8.3	16.7
в процентах от общего числа организаций, имеющих поголовье	25.0	12.5	12.5	25.0
Поголовье крупного рогатого скота - всего, голов	160	265	459	1370
в процентах от общего поголовья	3.2	5.3	9.1	27.3
в среднем на одну организацию, голов	80	265	459	685
<b>Приютненский район</b>				
Число организаций - всего	1	1		
в процентах от общего числа организаций	14.3	14.3		
в процентах от общего числа организаций, имеющих поголовье	20.0	20.0		
Поголовье крупного рогатого скота - всего, голов	40	150		
в процентах от общего поголовья	0.8	2.9		
в среднем на одну организацию, голов	40	150		
<b>Сарпинский район</b>				
Число организаций - всего	1	2	1	3
в процентах от общего числа организаций	6.3	12.5	6.3	18.8
в процентах от общего числа организаций, имеющих поголовье	10.0	20.0	10.0	30.0
Поголовье крупного рогатого скота - всего, голов	69	357	391	1802
в процентах от общего поголовья	0.8	4.2	4.6	21.4
в среднем на одну организацию, голов	69	179	391	601
<b>Целинный район</b>				
Число организаций - всего	2	3	1	3

ГРУППИРОВКИ ОБЪЕКТОВ ПЕРЕПИСИ ПО ПОГОЛОВЬЮ СЕЛЬСКОХОЗЯЙСТВЕННЫХ ЖИВОТНЫХ

имеющие поголовье крупного рогатого скота, голов:					Сельскохозяйственные организации, не имеющие поголовья	Итого
1001 - 1500	1501 - 3000	3001 - 5000	свыше 5000	всего		
2				8	4	12
16.7				66.7	33.3	100
25.0				100	x	x
2769				5023	x	5023
55.1				100	x	100
1385				628	x	419
2	1			5	2	7
28.6	14.3			71.4	28.6	100
40.0	20.0			100	x	x
2474	2421			5085	x	5085
48.7	47.6			100	x	100
1237	2421			1017	x	726
1	1	1		10	6	16
6.3	6.3	6.3		62.5	37.5	100
10.0	10.0	10.0		100	x	x
1136	1511	3151		8417	x	8417
13.5	18.0	37.4		100	x	100
1136	1511	3151		842	x	526
1	1			11	7	18

	<b>Сельскохозяйственные организации,</b>			
	<b>до 101</b>	<b>101 - 300</b>	<b>301 - 500</b>	<b>501 - 1000</b>
в процентах от общего числа организаций	11.1	16.7	5.6	16.7
в процентах от общего числа организаций, имеющих поголовье	18.2	27.3	9.1	27.3
Поголовье крупного рогатого скота - всего, голов	86	520	436	1760
в процентах от общего поголовья	1.6	9.5	7.9	32.1
в среднем на одну организацию, голов	43	173	436	587
<b>Черноземельский район</b>				
Число организаций - всего	2	3	1	2
в процентах от общего числа организаций	18.2	27.3	9.1	18.2
в процентах от общего числа организаций, имеющих поголовье	18.2	27.3	9.1	18.2
Поголовье крупного рогатого скота - всего, голов	106	538	354	1552
в процентах от общего поголовья	1.2	6.3	4.2	18.3
в среднем на одну организацию, голов	53	179	354	776
<b>Юстинский район</b>				
Число организаций - всего		3		3
в процентах от общего числа организаций		37.5		37.5
в процентах от общего числа организаций, имеющих поголовье		37.5		37.5
Поголовье крупного рогатого скота - всего, голов		589		2584
в процентах от общего поголовья		8.9		38.9
в среднем на одну организацию, голов		196		861
<b>Яшалтинский район</b>				
Число организаций - всего	1	3	1	4
в процентах от общего числа организаций	5.6	16.7	5.6	22.2

ГРУППИРОВКИ ОБЪЕКТОВ ПЕРЕПИСИ ПО ПОГОЛОВЬЮ СЕЛЬСКОХОЗЯЙСТВЕННЫХ ЖИВОТНЫХ

имеющие поголовье крупного рогатого скота, голов:					Сельскохозяйственные организации, не имеющие поголовья	Итого
1001 - 1500	1501 - 3000	3001 - 5000	свыше 5000	всего		
5.6	5.6			61.1	38.9	100
9.1	9.1			100	x	x
1036	1650			5488	x	5488
18.9	30.1			100	x	100
1036	1650			499	x	305
1	2			11		11
9.1	18.2			100.0		100
9.1	18.2			100	x	x
1488	4451			8489	x	8489
17.5	52.4			100	x	100
1488	2226			772	x	772
1	1			8		8
12.5	12.5			100.0		100
12.5	12.5			100	x	x
1088	2379			6640	x	6640
16.4	35.8			100	x	100
1088	2379			830	x	830
2				11	7	18
11.1				61.1	38.9	100

	<b>Сельскохозяйственные организации,</b>			
	<b>до 101</b>	<b>101 - 300</b>	<b>301 - 500</b>	<b>501 - 1000</b>
в процентах от общего числа организаций, имеющих поголовье	9.1	27.3	9.1	36.4
Поголовье крупного рогатого скота - всего, голов	8	579	320	2778
в процентах от общего поголовья	0.1	9.1	5.0	43.7
в среднем на одну организацию, голов	8	193	320	695
<b>Яшкульский район</b>				
Число организаций - всего	5	4	2	3
в процентах от общего числа организаций	23.8	19.0	9.5	14.3
в процентах от общего числа организаций, имеющих поголовье	31.3	25.0	12.5	18.8
Поголовье крупного рогатого скота - всего, голов	177	761	918	2674
в процентах от общего поголовья	2.0	8.7	10.5	30.7
в среднем на одну организацию, голов	35	190	459	891
<b>г. Элиста</b>				
Число организаций - всего	4	1		
в процентах от общего числа организаций	57.1	14.3		
в процентах от общего числа организаций, имеющих поголовье	80.0	20.0		
Поголовье крупного рогатого скота - всего, голов	195	126		
в процентах от общего поголовья	60.7	39.3		
в среднем на одну организацию, голов	49	126		

ГРУППИРОВКИ ОБЪЕКТОВ ПЕРЕПИСИ ПО ПОГОЛОВЬЮ СЕЛЬСКОХОЗЯЙСТВЕННЫХ ЖИВОТНЫХ

имеющие поголовье крупного рогатого скота, голов:					Сельскохозяйственные организации, не имеющие поголовья	Итого
1001 - 1500	1501 - 3000	3001 - 5000	свыше 5000	всего		
18.2				100	x	x
2678				6363	x	6363
42.1				100	x	100
1339				578	x	354
	2			16	5	21
	9.5			76.2	23.8	100
	12.5			100	x	x
	4180			8710	x	8710
	48.0			100	x	100
	2090			544	x	415
				5	2	7
				71.4	28.6	100
				100	x	x
				321	x	321
				100	x	100
				64	x	46



**119. ГРУППИРОВКА СЕЛЬСКОХОЗЯЙСТВЕННЫХ**

(на 1 июля 2006 г.)

	Сельскохозяйственные организации,			
	до 101	101 - 300	301 - 500	501 - 700
<b>Республика Калмыкия</b>				
Число организаций - всего	48	37	9	9
в процентах от общего числа организаций	27.9	21.5	5.2	5.2
в процентах от числа организаций, имеющих поголовье	41.0	31.6	7.7	7.7
Поголовье коров -всего, голов	1869	7837	3562	5286
в процентах от общего поголовье	5.2	22.0	10.0	14.8
в среднем на одну организацию, голов	39	212	396	587
<b>Городовиковский район</b>				
Число организаций - всего	5	2	1	
в процентах от общего числа организаций	25.0	10.0	5.0	
в процентах от числа организаций, имеющих поголовье	62.5	25.0	12.5	
Поголовье коров -всего, голов	208	394	399	
в процентах от общего поголовье	20.8	39.4	39.9	
в среднем на одну организацию, голов	42	197	399	
<b>Ики-Бурульский район</b>				
Число организаций - всего	2	2	1	
в процентах от общего числа организаций	28.6	28.6	14.3	
в процентах от числа организаций, имеющих поголовье	40.0	40.0	20.0	

**ОРГАНИЗАЦИЙ ПО ПОГОЛОВЬЮ КОРОВ**

имеющие поголовье коров, голов:				Сельскохозяйственные организации, не имеющие поголовья	Итого
701 - 1000	1001 - 1500	свыше 1500	всего		
7	5	2	117	55	172
4.1	2.9	1.2	68.0	32.0	100
6.0	4.3	1.7	100	x	x
6377	6120	4588	35639	x	35639
17.9	17.2	12.9	100	x	100
911	1224	2294	305	x	207
			8	12	20
			40.0	60.0	100
			100	x	x
			1001	x	1001
			100	x	100
			125	x	50
			5	2	7
			71.4	28.6	100
			100	x	x

	Сельскохозяйственные организации,			
	до 101	101 - 300	301 - 500	501 - 700
Поголовье коров -всего, голов	162	551	429	
в процентах от общего поголовье	14.2	48.2	37.6	
в среднем на одну организацию, голов	81	276	429	
<b>Кетченеровский район</b>				
Число организаций - всего	2	2		
в процентах от общего числа организаций	22.2	22.2		
в процентах от числа организаций, имеющих поголовье	22.2	22.2		
Поголовье коров -всего, голов	92	570		
в процентах от общего поголовье	1.1	6.5		
в среднем на одну организацию, голов	46	285		
<b>Лаганский район</b>				
Число организаций - всего	4	1		
в процентах от общего числа организаций	57.1	14.3		
в процентах от числа организаций, имеющих поголовье	66.7	16.7		
Поголовье коров -всего, голов	100	124		
в процентах от общего поголовье	8.8	10.9		
в среднем на одну организацию, голов	25	124		
<b>Малодербетовский район</b>				
Число организаций - всего	3	1		1
в процентах от общего числа организаций	27.3	9.1		9.1

ГРУППИРОВКИ ОБЪЕКТОВ ПЕРЕПИСИ ПО ПОГОЛОВЬЮ СЕЛЬСКОХОЗЯЙСТВЕННЫХ ЖИВОТНЫХ

имеющие поголовье коров, голов:				Сельскохозяйственные организации, не имеющие поголовья	Итого
701 - 1000	1001 - 1500	свыше 1500	всего		
			1142	x	1142
			100	x	100
			228	x	163
1	2	2	9		9
11.1	22.2	22.2	100.0		100
11.1	22.2	22.2	100	x	x
893	2574	4588	8717	x	8717
10.2	29.5	52.6	100	x	100
893	1287	2294	969	x	969
1			6	1	7
14.3			85.7	14.3	100
16.7			100	x	x
918			1142	x	1142
80.4			100	x	100
918			190	x	163
2	1		8	3	11
18.2	9.1		72.7	27.3	100

	<b>Сельскохозяйственные организации,</b>			
	<b>до 101</b>	<b>101 - 300</b>	<b>301 - 500</b>	<b>501 - 700</b>
в процентах от числа организаций, имеющих поголовье	37.5	12.5		12.5
Поголовье коров -всего, голов	35	214		537
в процентах от общего поголовье	0.9	5.5		13.9
в среднем на одну организацию, голов	12	214		537
<b>Октябрьский район</b>				
Число организаций - всего	1	4	1	1
в процентах от общего числа организаций	8.3	33.3	8.3	8.3
в процентах от числа организаций, имеющих поголовье	14.3	57.1	14.3	14.3
Поголовье коров -всего, голов	16	806	449	524
в процентах от общего поголовье	0.9	44.9	25.0	29.2
в среднем на одну организацию, голов	16	202	449	524
<b>Приютненский район</b>				
Число организаций - всего	1	1	1	
в процентах от общего числа организаций	14.3	14.3	14.3	
в процентах от числа организаций, имеющих поголовье	25.0	25.0	25.0	
Поголовье коров -всего, голов	20	236	419	
в процентах от общего поголовье	1.2	14.4	25.5	
в среднем на одну организацию, голов	20	236	419	
<b>Сарпинский район</b>				
Число организаций - всего	2	5	1	1

ГРУППИРОВКИ ОБЪЕКТОВ ПЕРЕПИСИ ПО ПОГОЛОВЬЮ СЕЛЬСКОХОЗЯЙСТВЕННЫХ ЖИВОТНЫХ

имеющие поголовье коров, голов:				Сельскохозяйственные организации, не имеющие поголовья	Итого
701 - 1000	1001 - 1500	свыше 1500	всего		
25.0	12.5		100	x	x
1769	1320		3875	x	3875
45.7	34.1		100	x	100
885	1320		484	x	352
			7	5	12
			58.3	41.7	100
			100	x	x
			1795	x	1795
			100	x	100
			256	x	150
1			4	3	7
14.3			57.1	42.9	100
25.0			100	x	x
969			1644	x	1644
58.9			100	x	100
969			411	x	235
	1		10	6	16

	<b>Сельскохозяйственные организации,</b>			
	<b>до 101</b>	<b>101 - 300</b>	<b>301 - 500</b>	<b>501 - 700</b>
в процентах от общего числа организаций	12.5	31.3	6.3	6.3
в процентах от числа организаций, имеющих поголовье	20.0	50.0	10.0	10.0
Поголовье коров -всего, голов	72	1051	420	619
в процентах от общего поголовье	2.1	31.3	12.5	18.4
в среднем на одну организацию, голов	36	210	420	619
<b>Целинный район</b>				
Число организаций - всего	3	5	1	1
в процентах от общего числа организаций	16.7	27.8	5.6	5.6
в процентах от числа организаций, имеющих поголовье	30.0	50.0	10.0	10.0
Поголовье коров -всего, голов	101	1044	436	648
в процентах от общего поголовье	4.5	46.8	19.6	29.1
в среднем на одну организацию, голов	34	209	436	648
<b>Черноземельский район</b>				
Число организаций - всего	5	2	1	2
в процентах от общего числа организаций	45.5	18.2	9.1	18.2
в процентах от числа организаций, имеющих поголовье	45.5	18.2	9.1	18.2
Поголовье коров -всего, голов	223	401	346	1051
в процентах от общего поголовье	7.8	14.0	12.0	36.6
в среднем на одну организацию, голов	45	201	346	526

ГРУППИРОВКИ ОБЪЕКТОВ ПЕРЕПИСИ ПО ПОГОЛОВЬЮ СЕЛЬСКОХОЗЯЙСТВЕННЫХ ЖИВОТНЫХ

имеющие поголовье коров, голов:				Сельскохозяйственные организации, не имеющие поголовья	Итого
701 - 1000	1001 - 1500	свыше 1500	всего		
	6.3		62.5	37.5	100
	10.0		100	x	x
	1196		3358	x	3358
	35.6		100	x	100
	1196		336	x	210
			10	8	18
			55.6	44.4	100
			100	x	x
			2229	x	2229
			100	x	100
			223	x	124
1			11		11
9.1			100.0		100
9.1			100	x	x
853			2874	x	2874
29.7			100	x	100
853			261	x	261



	Сельскохозяйственные организации,			
	до 101	101 - 300	301 - 500	501 - 700
<b>Юстинский район</b>				
Число организаций - всего	3	2	2	
в процентах от общего числа организаций	37.5	25.0	25.0	
в процентах от числа организаций, имеющих поголовье	37.5	25.0	25.0	
Поголовье коров -всего, голов	224	569	664	
в процентах от общего поголовье	9.2	23.4	27.3	
в среднем на одну организацию, голов	75	285	332	
<b>Яшалтинский район</b>				
Число организаций - всего	3	7		1
в процентах от общего числа организаций	16.7	38.9		5.6
в процентах от числа организаций, имеющих поголовье	27.3	63.6		9.1
Поголовье коров -всего, голов	162	1372		628
в процентах от общего поголовье	7.5	63.5		29.0
в среднем на одну организацию, голов	54	196		628
<b>Яшкульский район</b>				
Число организаций - всего	9	3		2
в процентах от общего числа организаций	42.9	14.3		9.5
в процентах от числа организаций, имеющих поголовье	60.0	20.0		13.3
Поголовье коров -всего, голов	332	505		1279
в процентах от общего поголовье	10.6	16.1		40.7

ГРУППИРОВКИ ОБЪЕКТОВ ПЕРЕПИСИ ПО ПОГОЛОВЬЮ СЕЛЬСКОХОЗЯЙСТВЕННЫХ ЖИВОТНЫХ

имеющие поголовье коров, голов:				Сельскохозяйственные организации, не имеющие поголовья	Итого
701 - 1000	1001 - 1500	свыше 1500	всего		
1			8		8
12.5			100.0		100
12.5			100	x	x
975			2432	x	2432
40.1			100	x	100
975			304	x	304
			11	7	18
			61.1	38.9	100
			100	x	x
			2162	x	2162
			100	x	100
			197	x	120
	1		15	6	21
	4.8		71.4	28.6	100
	6.7		100	x	x
	1030		3146	x	3146
	32.7		100	x	100

	Сельскохозяйственные организации,			
	до 101	101 - 300	301 - 500	501 - 700
в среднем на одну организацию, голов	37	168		640
<b>г. Элиста</b>				
Число организаций - всего	5			
в процентах от общего числа организаций	71.4			
в процентах от числа организаций, имеющих поголовье	100.0			
Поголовье коров - всего, голов	122			
в процентах от общего поголовье	100.0			
в среднем на одну организацию, голов	24			

ГРУППИРОВКИ ОБЪЕКТОВ ПЕРЕПИСИ ПО ПОГОЛОВЬЮ СЕЛЬСКОХОЗЯЙСТВЕННЫХ ЖИВОТНЫХ

имеющие поголовье коров, голов:				Сельскохозяйственные организации, не имеющие поголовья	Итого
701 - 1000	1001 - 1500	свыше 1500	всего		
	1030		210	x	150
			5	2	7
			71.4	28.6	100
			100	x	x
			122	x	122
			100	x	100
			24	x	17

**120. ГРУППИРОВКА СЕЛЬСКОХОЗЯЙСТВЕННЫХ**

(на 1 июля 2006 г.)

	Сельскохозяйственные организации,		
	до 201	201-500	501-1000
<b>Республика Калмыкия</b>			
Число организаций - всего	29	2	3
в процентах от общего числа организаций	16.9	1.2	1.7
в процентах от общего числа организаций, имеющих поголовье	80.6	5.6	8.3
Поголовье свиней - всего, голов	1596	561	1926
в процентах от общего поголовья	24.8	8.7	29.9
в среднем на одну организацию, голов	55	281	642
<b>Городовиковский район</b>			
Число организаций - всего	5		3
в процентах от общего числа организаций	25.0		15.0
в процентах от общего числа организаций, имеющих поголовье	55.6		33.3
Поголовье свиней - всего, голов	557		1926
в процентах от общего поголовья	15.4		53.3
в среднем на одну организацию, голов	111		642
<b>Ики-Бурульский район</b>			
Число организаций - всего	1		
в процентах от общего числа организаций	14.3		
в процентах от общего числа организаций, имеющих поголовье	100.0		
Поголовье свиней - всего, голов	21		
в процентах от общего поголовья	100.0		

**ОРГАНИЗАЦИЙ ПО ПОГОЛОВЬЮ СВИНЕЙ**

имеющие поголовье свиней, голов:		Сельскохозяйственные организации, не имеющие поголовья	Итого
свыше 1000	всего		
2	36	136	172
1.2	20.9	79.1	100
5.6	100	x	x
2348	6431	x	6431
36.5	100	x	100
1174	179	x	37
1	9	11	20
5.0	45.0	55.0	100
11.1	100	x	x
1129	3612	x	3612
31.3	100	x	100
1129	401	x	181
	1	6	7
	14.3	85.7	100
	100	x	x
	21	x	21
	100	x	100

	Сельскохозяйственные организации,		
	до 201	201-500	501-1000
в среднем на одну организацию, голов	21		
<b>Кетченеровский район</b>			
Число организаций - всего	1		
в процентах от общего числа организаций	11.1		
в процентах от общего числа организаций, имеющих поголовье	100.0		
Поголовье свиней - всего, голов	20		
в процентах от общего поголовья	100.0		
в среднем на одну организацию, голов	20		
<b>Лаганский район</b>			
Число организаций - всего			
в процентах от общего числа организаций			
в процентах от общего числа организаций, имеющих поголовье			
Поголовье свиней - всего, голов			
в процентах от общего поголовья			
в среднем на одну организацию, голов			
<b>Малодербетовский район</b>			
Число организаций - всего			
в процентах от общего числа организаций			
в процентах от общего числа организаций, имеющих поголовье			
Поголовье свиней - всего, голов			
в процентах от общего поголовья			
в среднем на одну организацию, голов			
<b>Октябрьский район</b>			

ГРУППИРОВКИ ОБЪЕКТОВ ПЕРЕПИСИ ПО ПОГОЛОВЬЮ СЕЛЬСКОХОЗЯЙСТВЕННЫХ ЖИВОТНЫХ

имеющие поголовье свиней, голов:		Сельскохозяйственные организации, не имеющие поголовья	Итого
свыше 1000	всего		
	21	x	3
	1	8	9
	11.1	88.9	100
	100	x	x
	20	x	20
	100	x	100
	20	x	2
		7	7
		100.0	100
		x	x
		x	0
		x	...
		x	0
		11	11
		100.0	100
		x	x
		x	0
		x	...
		x	0



	Сельскохозяйственные организации,		
	до 201	201-500	501-1000
Число организаций - всего	3		
в процентах от общего числа организаций	25.0		
в процентах от общего числа организаций, имеющих поголовье	100.0		
Поголовье свиней - всего, голов	203		
в процентах от общего поголовья	100.0		
в среднем на одну организацию, голов	68		
<b>Приютненский район</b>			
Число организаций - всего	1		
в процентах от общего числа организаций	14.3		
в процентах от общего числа организаций, имеющих поголовье	100.0		
Поголовье свиней - всего, голов	24		
в процентах от общего поголовья	100.0		
в среднем на одну организацию, голов	24		
<b>Сарпинский район</b>			
Число организаций - всего	3	1	
в процентах от общего числа организаций	18.8	6.3	
в процентах от общего числа организаций, имеющих поголовье	75.0	25.0	
Поголовье свиней - всего, голов	34	224	
в процентах от общего поголовья	13.2	86.8	
в среднем на одну организацию, голов	11	224	
<b>Целинный район</b>			
Число организаций - всего	1		

ГРУППИРОВКИ ОБЪЕКТОВ ПЕРЕПИСИ ПО ПОГОЛОВЬЮ СЕЛЬСКОХОЗЯЙСТВЕННЫХ ЖИВОТНЫХ

имеющие поголовье свиней, голов:		Сельскохозяйственные организации, не имеющие поголовья	Итого
свыше 1000	всего		
	3	9	12
	25.0	75.0	100
	100	x	x
	203	x	203
	100	x	100
	68	x	17
	1	6	7
	14.3	85.7	100
	100	x	x
	24	x	24
	100	x	100
	24	x	3
	4	12	16
	25.0	75.0	100
	100	x	x
	258	x	258
	100	x	100
	65	x	16
	1	17	18

	Сельскохозяйственные организации,		
	до 201	201-500	501-1000
в процентах от общего числа организаций	5.6		
в процентах от общего числа организаций, имеющих поголовье	100.0		
Поголовье свиней - всего, голов	4		
в процентах от общего поголовья	100.0		
в среднем на одну организацию, голов	4		
<b>Черноземельский район</b>			
Число организаций - всего			
в процентах от общего числа организаций			
в процентах от общего числа организаций, имеющих поголовье			
Поголовье свиней - всего, голов			
в процентах от общего поголовья			
в среднем на одну организацию, голов			
<b>Юстинский район</b>			
Число организаций - всего			
в процентах от общего числа организаций			
в процентах от общего числа организаций, имеющих поголовье			
Поголовье свиней - всего, голов			
в процентах от общего поголовья			
в среднем на одну организацию, голов			
<b>Яшалтинский район</b>			
Число организаций - всего	8	1	
в процентах от общего числа организаций	44.4	5.6	

ГРУППИРОВКИ ОБЪЕКТОВ ПЕРЕПИСИ ПО ПОГОЛОВЬЮ СЕЛЬСКОХОЗЯЙСТВЕННЫХ ЖИВОТНЫХ

имеющие поголовье свиней, голов:		Сельскохозяйственные организации, не имеющие поголовья	Итого
свыше 1000	всего		
	5.6	94.4	100
	100	x	x
	4	x	4
	100	x	100
	4	x	0
		11	11
		100.0	100
		x	x
		x	0
		x	...
		x	0
		8	8
		100.0	100
		x	x
		x	0
		x	...
		x	0
1	10	8	18
5.6	55.6	44.4	100

	Сельскохозяйственные организации,		
	до 201	201-500	501-1000
в процентах от общего числа организаций, имеющих поголовье	80.0	10.0	
Поголовье свиней - всего, голов	482	337	
в процентах от общего поголовья	23.7	16.5	
в среднем на одну организацию, голов	60	337	
<b>Яшкульский район</b>			
Число организаций - всего	3		
в процентах от общего числа организаций	14.3		
в процентах от общего числа организаций, имеющих поголовье	100.0		
Поголовье свиней - всего, голов	25		
в процентах от общего поголовья	100.0		
в среднем на одну организацию, голов	8		
<b>г. Элиста</b>			
Число организаций - всего	3		
в процентах от общего числа организаций	42.9		
в процентах от общего числа организаций, имеющих поголовье	100.0		
Поголовье свиней - всего, голов	226		
в процентах от общего поголовья	100.0		
в среднем на одну организацию, голов	75		

ГРУППИРОВКИ ОБЪЕКТОВ ПЕРЕПИСИ ПО ПОГОЛОВЬЮ СЕЛЬСКОХОЗЯЙСТВЕННЫХ ЖИВОТНЫХ

имеющие поголовье свиней, голов:		Сельскохозяйственные организации, не имеющие поголовья	Итого
свыше 1000	всего		
10.0	100	x	x
1219	2038	x	2038
59.8	100	x	100
1219	204	x	113
	3	18	21
	14.3	85.7	100
	100	x	x
	25	x	25
	100	x	100
	8	x	1
	3	4	7
	42.9	57.1	100
	100	x	x
	226	x	226
	100	x	100
	75	x	32

**121. ГРУППИРОВКА СЕЛЬСКОХОЗЯЙСТВЕННЫХ**

(на 1 июля 2006 г.)

	Сельскохозяйственные организации,				
	до 101	101 - 300	301 - 700	701 - 1500	1501 - 3000
<b>Республика Калмыкия</b>					
Число организаций - всего	7	8	8	13	15
в процентах от общего числа организаций	4.1	4.7	4.7	7.6	8.7
в процентах от общего числа организаций, имеющих поголовье	6.6	7.5	7.5	12.3	14.2
Поголовье овец и коз - всего,голов	212	1626	4420	14060	33588
в процентах от общего поголовья	0.0	0.2	0.6	1.8	4.2
в среднем на одну организацию,голов	30	203	553	1082	2239
<b>Городовиковский район</b>					
Число организаций - всего	1	1			
в процентах от общего числа организаций	5.0	5.0			
в процентах от общего числа организаций, имеющих поголовье	50.0	50.0			
Поголовье овец и коз - всего,голов	6	268			
в процентах от общего поголовья	2.2	97.8			
в среднем на одну организацию,голов	6	268			
<b>Ики-Бурульский район</b>					
Число организаций - всего			1	3	1
в процентах от общего числа организаций			14.3	42.9	14.3
в процентах от общего числа организаций, имеющих поголовье			14.3	42.9	14.3
Поголовье овец и коз - всего,голов			600	3475	2775
в процентах от общего поголовья			2.4	13.9	11.1
в среднем на одну организацию,голов			600	1158	2775

**ОРГАНИЗАЦИЙ ПО ПОГОЛОВЬЮ ОВЕЦ И КОЗ**

имеющие поголовье овец и коз, голов:					Сельскохозяйственные организации, не имеющие поголовья	Итого
3001 - 5000	5001 -10000	10001 - 15000	свыше 15000	всего		
15	16	11	13	106	66	172
8.7	9.3	6.4	7.6	61.6	38.4	100
14.2	15.1	10.4	12.3	100	x	x
60403	119605	136419	422312	792645	x	792645
7.6	15.1	17.2	53.3	100	x	100
4027	7475	12402	32486	7478	x	4608
				2	18	20
				10.0	90.0	100
				100	x	x
				274	x	274
				100	x	100
				137	x	14
	2			7		7
	28.6			100.0		100
	28.6			100	x	x
	18104			24954	x	24954
	72.5			100	x	100
	9052			3565	x	3565



	Сельскохозяйственные организации,				
	до 101	101 - 300	301 - 700	701 - 1500	1501 - 3000
<b>Кетченеровский район</b>					
Число организаций - всего			1	1	1
в процентах от общего числа организаций			11.1	11.1	11.1
в процентах от общего числа организаций, имеющих поголовье			11.1	11.1	11.1
Поголовье овец и коз - всего,голов			360	902	2800
в процентах от общего поголовья			0.4	1.0	3.1
в среднем на одну организацию,голов			360	902	2800
<b>Лаганский район</b>					
Число организаций - всего	1	1			
в процентах от общего числа организаций	14.3	14.3			
в процентах от общего числа организаций, имеющих поголовье	20.0	20.0			
Поголовье овец и коз - всего,голов	84	296			
в процентах от общего поголовья	0.4	1.3			
в среднем на одну организацию,голов	84	296			
<b>Малодербетовский район</b>					
Число организаций - всего	1			4	
в процентах от общего числа организаций	9.1			36.4	
в процентах от общего числа организаций, имеющих поголовье	14.3			57.1	
Поголовье овец и коз - всего,голов	13			4305	
в процентах от общего поголовья	0.1			25.9	
в среднем на одну организацию,голов	13			1076	

ГРУППИРОВКИ ОБЪЕКТОВ ПЕРЕПИСИ ПО ПОГОЛОВЬЮ СЕЛЬСКОХОЗЯЙСТВЕННЫХ ЖИВОТНЫХ

имеющие поголовье овец и коз, голов:					Сельскохозяйственные организации, не имеющие поголовья	Итого
3001 - 5000	5001 -10000	10001 - 15000	свыше 15000	всего		
2	1	1	2	9		9
22.2	11.1	11.1	22.2	100.0		100
22.2	11.1	11.1	22.2	100	x	x
9672	7830	14772	53161	89497	x	89497
10.8	8.7	16.5	59.4	100	x	100
4836	7830	14772	26581	9944	x	9944
1	1	1		5	2	7
14.3	14.3	14.3		71.4	28.6	100
20.0	20.0	20.0		100	x	x
4166	5455	13655		23656	x	23656
17.6	23.1	57.7		100	x	100
4166	5455	13655		4731	x	3379
1	1			7	4	11
9.1	9.1			63.6	36.4	100
14.3	14.3			100	x	x
3739	8533			16590	x	16590
22.5	51.4			100	x	100
3739	8533			2370	x	1508

	Сельскохозяйственные организации,				
	до 101	101 - 300	301 - 700	701 - 1500	1501 - 3000
<b>Октябрьский район</b>					
Число организаций - всего		2	1		1
в процентах от общего числа организаций		16.7	8.3		8.3
в процентах от общего числа организаций, имеющих поголовье		40.0	20.0		20.0
Поголовье овец и коз - всего,голов		460	600		2100
в процентах от общего поголовья		5.1	6.7		23.3
в среднем на одну организацию,голов		230	600		2100
<b>Приютненский район</b>					
Число организаций - всего	1		1		
в процентах от общего числа организаций	14.3		14.3		
в процентах от общего числа организаций, имеющих поголовье	20.0		20.0		
Поголовье овец и коз - всего,голов	15		600		
в процентах от общего поголовья	0.0		1.9		
в среднем на одну организацию,голов	15		600		
<b>Сарпинский район</b>					
Число организаций - всего	1				3
в процентах от общего числа организаций	6.3				18.8
в процентах от общего числа организаций, имеющих поголовье	9.1				27.3
Поголовье овец и коз - всего,голов	23				5368
в процентах от общего поголовья	0.0				10.4
в среднем на одну организацию,голов	23				1789

ГРУППИРОВКИ ОБЪЕКТОВ ПЕРЕПИСИ ПО ПОГОЛОВЬЮ СЕЛЬСКОХОЗЯЙСТВЕННЫХ ЖИВОТНЫХ

имеющие поголовье овец и коз, голов:					Сельскохозяйственные организации, не имеющие поголовья	Итого
3001 - 5000	5001 -10000	10001 - 15000	свыше 15000	всего		
	1			5	7	12
	8.3			41.7	58.3	100
	20.0			100	x	x
	5862			9022	x	9022
	65.0			100	x	100
	5862			1804	x	752
	1	2		5	2	7
	14.3	28.6		71.4	28.6	100
	20.0	40.0		100	x	x
	7055	24521		32191	x	32191
	21.9	76.2		100	x	100
	7055	12261		6438	x	4599
4	2	1		11	5	16
25.0	12.5	6.3		68.8	31.3	100
36.4	18.2	9.1		100	x	x
15955	17513	12528		51387	x	51387
31.0	34.1	24.4		100	x	100
3989	8757	12528		4672	x	3212

	Сельскохозяйственные организации,				
	до 101	101 - 300	301 - 700	701 - 1500	1501 - 3000
<b>Целинный район</b>					
Число организаций - всего		1	3	1	4
в процентах от общего числа организаций		5.6	16.7	5.6	22.2
в процентах от общего числа организаций, имеющих поголовье		8.3	25.0	8.3	33.3
Поголовье овец и коз - всего,голов		110	1793	1362	8928
в процентах от общего поголовья		0.4	6.4	4.9	32.0
в среднем на одну организацию,голов		110	598	1362	2232
<b>Черноземельский район</b>					
Число организаций - всего		1	1	1	1
в процентах от общего числа организаций		9.1	9.1	9.1	9.1
в процентах от общего числа организаций, имеющих поголовье		9.1	9.1	9.1	9.1
Поголовье овец и коз - всего,голов		158	467	1200	2977
в процентах от общего поголовья		0.1	0.3	0.7	1.6
в среднем на одну организацию,голов		158	467	1200	2977
<b>Юстинский район</b>					
Число организаций - всего					
в процентах от общего числа организаций					
в процентах от общего числа организаций, имеющих поголовье					
Поголовье овец и коз - всего,голов					
в процентах от общего поголовья					
в среднем на одну организацию,голов					

ГРУППИРОВКИ ОБЪЕКТОВ ПЕРЕПИСИ ПО ПОГОЛОВЬЮ СЕЛЬСКОХОЗЯЙСТВЕННЫХ ЖИВОТНЫХ

имеющие поголовье овец и коз, голов:					Сельскохозяйственные организации, не имеющие поголовья	Итого
3001 - 5000	5001 -10000	10001 - 15000	свыше 15000	всего		
2	1			12	6	18
11.1	5.6			66.7	33.3	100
16.7	8.3			100	x	x
8599	7138			27930	x	27930
30.8	25.6			100	x	100
4300	7138			2328	x	1552
	1	1	5	11		11
	9.1	9.1	45.5	100.0		100
	9.1	9.1	45.5	100	x	x
	8839	12556	156708	182905	x	182905
	4.8	6.9	85.7	100	x	100
	8839	12556	31342	16628	x	16628
1	1	2	3	7	1	8
12.5	12.5	25.0	37.5	87.5	12.5	100
14.3	14.3	28.6	42.9	100	x	x
3140	8990	24030	77829	113989	x	113989
2.8	7.9	21.1	68.3	100	x	100
3140	8990	12015	25943	16284	x	14249

	Сельскохозяйственные организации,				
	до 101	101 - 300	301 - 700	701 - 1500	1501 - 3000
<b>Яшалтинский район</b>					
Число организаций - всего				1	4
в процентах от общего числа организаций				5.6	22.2
в процентах от общего числа организаций, имеющих поголовье				11.1	44.4
Поголовье овец и коз - всего,голов				820	8640
в процентах от общего поголовья				2.8	29.9
в среднем на одну организацию,голов				820	2160
<b>Яшкульский район</b>					
Число организаций - всего	1			2	
в процентах от общего числа организаций	4.8			9.5	
в процентах от общего числа организаций, имеющих поголовье	7.7			15.4	
Поголовье овец и коз - всего,голов	56			1996	
в процентах от общего поголовья	0.0			1.0	
в среднем на одну организацию,голов	56			998	
<b>г. Элиста</b>					
Число организаций - всего	1	2			
в процентах от общего числа организаций	14.3	28.6			
в процентах от общего числа организаций, имеющих поголовье	33.3	66.7			
Поголовье овец и коз - всего,голов	15	334			
в процентах от общего поголовья	4.3	95.7			
в среднем на одну организацию,голов	15	167			

ГРУППИРОВКИ ОБЪЕКТОВ ПЕРЕПИСИ ПО ПОГОЛОВЬЮ СЕЛЬСКОХОЗЯЙСТВЕННЫХ ЖИВОТНЫХ

имеющие поголовье овец и коз, голов:					Сельскохозяйственные организации, не имеющие поголовья	Итого
3001 - 5000	5001 -10000	10001 - 15000	свыше 15000	всего		
2	2			9	9	18
11.1	11.1			50.0	50.0	100
22.2	22.2			100	x	x
7970	11467			28897	x	28897
27.6	39.7			100	x	100
3985	5734			3211	x	1605
2	2	3	3	13	8	21
9.5	9.5	14.3	14.3	61.9	38.1	100
15.4	15.4	23.1	23.1	100	x	x
7162	12819	34357	134614	191004	x	191004
3.7	6.7	18.0	70.5	100	x	100
3581	6410	11452	44871	14693	x	9095
				3	4	7
				42.9	57.1	100
				100	x	x
				349	x	349
				100	x	100
				116	x	50



**122. ГРУППИРОВКА СЕЛЬСКОХОЗЯЙСТВЕННЫХ ОРГАНИЗАЦИЙ ПО ПОГОЛОВЬЮ ПТИЦЫ**

(на 1 июля 2006 г.)

	Сельскохозяйственные организации, имеющие поголовье птицы, голов:		Сельскохозяйственные организации, не имеющие поголовья	Итого
	до 301	всего		
<b>Республика Калмыкия</b>				
Число организаций - всего	4	4	168	172
в процентах от общего числа организаций	2.3	2.3	97.7	100
в процентах от числа организаций, имеющих поголовье	100.0	100	x	x
Поголовье птицы - всего, голов	239	239	x	239
в процентах от общего поголовья	100.0	100	x	100
в среднем на одну организацию, голов	60	60	x	1
<b>Городовиковский район</b>				
Число организаций - всего			20	20
в процентах от общего числа организаций			100.0	100
в процентах от числа организаций, имеющих поголовье			x	x
Поголовье птицы - всего, голов			x	0
в процентах от общего поголовья			x	...
в среднем на одну организацию, голов			x	0
<b>Ики-Бурульский район</b>				
Число организаций - всего			7	7
в процентах от общего числа организаций			100.0	100
в процентах от числа организаций, имеющих поголовье			x	x

	Сельскохозяйственные организации, имеющие поголовье птицы, голов:		Сельскохозяйственные организации, не имеющие поголовья	Итого
	до 301	всего		
Поголовье птицы - всего, голов			x	0
в процентах от общего поголовья			x	...
в среднем на одну организацию, голов			x	0
<b>Кетченеровский район</b>				
Число организаций - всего			9	9
в процентах от общего числа организаций			100.0	100
в процентах от числа организаций, имеющих поголовье			x	x
Поголовье птицы - всего, голов			x	0
в процентах от общего поголовья			x	...
в среднем на одну организацию, голов			x	0
<b>Лаганский район</b>				
Число организаций - всего			7	7
в процентах от общего числа организаций			100.0	100
в процентах от числа организаций, имеющих поголовье			x	x
Поголовье птицы - всего, голов			x	0
в процентах от общего поголовья			x	...
в среднем на одну организацию, голов			x	0
<b>Малодербетовский район</b>				
Число организаций - всего			11	11
в процентах от общего числа организаций			100.0	100

ГРУППИРОВКИ ОБЪЕКТОВ ПЕРЕПИСИ ПО ПОГОЛОВЬЮ СЕЛЬСКОХОЗЯЙСТВЕННЫХ ЖИВОТНЫХ

	Сельскохозяйственные организации, имеющие поголовье птицы, голов:		Сельскохозяйственные организации, не имеющие поголовья	Итого
	до 301	всего		
в процентах от числа организаций, имеющих поголовье			x	x
Поголовье птицы - всего, голов			x	0
в процентах от общего поголовья			x	...
в среднем на одну организацию, голов			x	0
<b>Октябрьский район</b>				
Число организаций - всего			12	12
в процентах от общего числа организаций			100.0	100
в процентах от числа организаций, имеющих поголовье			x	x
Поголовье птицы - всего, голов			x	0
в процентах от общего поголовья			x	...
в среднем на одну организацию, голов			x	0
<b>Приютненский район</b>				
Число организаций - всего	2	2	5	7
в процентах от общего числа организаций	28.6	28.6	71.4	100
в процентах от числа организаций, имеющих поголовье	100.0	100	x	x
Поголовье птицы - всего, голов	123	123	x	123
в процентах от общего поголовья	100.0	100	x	100
в среднем на одну организацию, голов	62	62	x	18
<b>Сарпинский район</b>				
Число организаций - всего	1	1	15	16

ГРУППИРОВКИ ОБЪЕКТОВ ПЕРЕПИСИ ПО ПОГОЛОВЬЮ СЕЛЬСКОХОЗЯЙСТВЕННЫХ ЖИВОТНЫХ

	Сельскохозяйственные организации, имеющие поголовье птицы, голов:		Сельскохозяйственные организации, не имеющие поголовья	Итого
	до 301	всего		
в процентах от общего числа организаций	6.3	6.3	93.8	100
в процентах от числа организаций, имеющих поголовье	100.0	100	x	x
Поголовье птицы - всего, голов	108	108	x	108
в процентах от общего поголовья	100.0	100	x	100
в среднем на одну организацию, голов	108	108	x	7
<b>Целинный район</b>				
Число организаций - всего			18	18
в процентах от общего числа организаций			100.0	100
в процентах от числа организаций, имеющих поголовье			x	x
Поголовье птицы - всего, голов			x	0
в процентах от общего поголовья			x	...
в среднем на одну организацию, голов			x	0
<b>Черноземельский район</b>				
Число организаций - всего			11	11
в процентах от общего числа организаций			100.0	100
в процентах от числа организаций, имеющих поголовье			x	x
Поголовье птицы - всего, голов			x	0
в процентах от общего поголовья			x	...
в среднем на одну организацию, голов			x	0

ГРУППИРОВКИ ОБЪЕКТОВ ПЕРЕПИСИ ПО ПОГОЛОВЬЮ СЕЛЬСКОХОЗЯЙСТВЕННЫХ ЖИВОТНЫХ

	Сельскохозяйственные организации, имеющие поголовье птицы, голов:		Сельскохозяйственные организации, не имеющие поголовья	Итого
	до 301	всего		
<b>Юстинский район</b>				
Число организаций - всего			8	8
в процентах от общего числа организаций			100.0	100
в процентах от числа организаций, имеющих поголовье			x	x
Поголовье птицы - всего, голов			x	0
в процентах от общего поголовья			x	...
в среднем на одну организацию, голов			x	0
<b>Яшалтинский район</b>				
Число организаций - всего			18	18
в процентах от общего числа организаций			100.0	100
в процентах от числа организаций, имеющих поголовье			x	x
Поголовье птицы - всего, голов			x	0
в процентах от общего поголовья			x	...
в среднем на одну организацию, голов			x	0
<b>Яшкульский район</b>				
Число организаций - всего			21	21
в процентах от общего числа организаций			100.0	100
в процентах от числа организаций, имеющих поголовье			x	x
Поголовье птицы - всего, голов			x	0
в процентах от общего поголовья			x	...

ГРУППИРОВКИ ОБЪЕКТОВ ПЕРЕПИСИ ПО ПОГОЛОВЬЮ СЕЛЬСКОХОЗЯЙСТВЕННЫХ ЖИВОТНЫХ

	Сельскохозяйственные организации, имеющие поголовье птицы, голов:		Сельскохозяйственные организации, не имеющие поголовья	Итого
	до 301	всего		
в среднем на одну организацию, голов			x	0
<b>г. Элиста</b>				
Число организаций - всего	1	1	6	7
в процентах от общего числа организаций	14.3	14.3	85.7	100
в процентах от числа организаций, имеющих поголовье	100.0	100	x	x
Поголовье птицы - всего, голов	8	8	x	8
в процентах от общего поголовья	100.0	100	x	100
в среднем на одну организацию, голов	8	8	x	1

**ГРУППИРОВКИ КРЕСТЬЯНСКИХ (ФЕРМЕРСКИХ) ХОЗЯЙСТВ И  
ИНДИВИДУАЛЬНЫХ**

**123. ГРУППИРОВКА КРЕСТЬЯНСКИХ (ФЕРМЕРСКИХ) ХОЗЯЙСТВ И ИНДИВИДУАЛЬНЫХ**

(на 1 июля 2006 г.)

	Хозяйства, имеющие			
	до 3	3 - 5	6 - 10	11 - 20
<b>Республика Калмыкия</b>				
Число хозяйств- всего	13	37	84	123
в процентах от общего числа хозяйств	0.7	2.1	4.7	6.8
в процентах от общего числа хозяйств, имеющих поголовье	1.4	4.0	9.1	13.4
Поголовье крупного рогатого скота - всего, голов	21	152	715	2028
в процентах от общего поголовья	0.0	0.2	1.0	3.0
в среднем на одно хозяйство, голов	2	4	9	16
<b>Городовиковский район</b>				
Число хозяйств- всего	1	2	1	
в процентах от общего числа хозяйств	0.2	0.3	0.2	
в процентах от общего числа хозяйств, имеющих поголовье	16.7	33.3	16.7	
Поголовье крупного рогатого скота - всего, голов	1	7	7	
в процентах от общего поголовья	0.8	5.8	5.8	
в среднем на одно хозяйство, голов	1	4	7	
<b>Ики-Бурульский район</b>				
Число хозяйств- всего		1	16	20
в процентах от общего числа хозяйств		0.5	7.4	9.2
в процентах от общего числа хозяйств, имеющих поголовье		0.5	8.0	10.1
Поголовье крупного рогатого скота - всего, голов		4	132	342

**ПРЕДПРИНИМАТЕЛЕЙ ПО ПОГОЛОВЬЮ СЕЛЬСКОХОЗЯЙСТВЕННЫХ ЖИВОТНЫХ**

**ПРЕДПРИНИМАТЕЛЕЙ ПО ПОГОЛОВЬЮ КРУПНОГО РОГАТОГО СКОТА**

поголовье крупного рогатого скота, голов:						Хозяйства, не имеющие поголовья	Итого
21 - 30	31 - 50	51 - 100	101 - 300	свыше 300	всего		
83	156	221	177	26	920	879	1799
4.6	8.7	12.3	9.8	1.4	51.1	48.9	100
9.0	17.0	24.0	19.2	2.8	100	x	x
2228	6586	16233	28281	12215	68459	x	68459
3.3	9.6	23.7	41.3	17.8	100	x	100
27	42	73	160	470	74	x	38
	1	1			6	646	652
	0.2	0.2			0.9	99.1	100
	16.7	16.7			100	x	x
	34	72			121	x	121
	28.1	59.5			100	x	100
	34	72			20	x	0
20	32	58	49	3	199	18	217
9.2	14.7	26.7	22.6	1.4	91.7	8.3	100
10.1	16.1	29.1	24.6	1.5	100	x	x
533	1387	4152	7954	1249	15753	x	15753



	<b>Хозяйства, имеющие</b>			
	<b>до 3</b>	<b>3 - 5</b>	<b>6 - 10</b>	<b>11 - 20</b>
в процентах от общего поголовья		0.0	0.8	2.2
в среднем на одно хозяйство, голов		4	8	17
<b>Кетченеровский район</b>				
Число хозяйств- всего		2	7	15
в процентах от общего числа хозяйств		1.6	5.6	11.9
в процентах от общего числа хозяйств, имеющих поголовье		1.7	5.9	12.6
Поголовье крупного рогатого скота - всего, голов		8	58	244
в процентах от общего поголовья		0.1	0.7	2.8
в среднем на одно хозяйство, голов		4	8	16
<b>Лаганский район</b>				
Число хозяйств- всего		8	4	9
в процентах от общего числа хозяйств		13.3	6.7	15.0
в процентах от общего числа хозяйств, имеющих поголовье		16.3	8.2	18.4
Поголовье крупного рогатого скота - всего, голов		31	30	140
в процентах от общего поголовья		1.0	1.0	4.5
в среднем на одно хозяйство, голов		4	8	16
<b>Малодербетовский район</b>				
Число хозяйств- всего	1		2	7
в процентах от общего числа хозяйств	2.1		4.2	14.6
в процентах от общего числа хозяйств, имеющих поголовье	2.4		4.8	16.7
Поголовье крупного рогатого скота - всего, голов	2		16	104
в процентах от общего поголовья	0.0		0.3	1.9
в среднем на одно хозяйство, голов	2		8	15

ГРУППИРОВКИ ОБЪЕКТОВ ПЕРЕПИСИ ПО ПОГОЛОВЬЮ СЕЛЬСКОХОЗЯЙСТВЕННЫХ ЖИВОТНЫХ

поголовье крупного рогатого скота, голов:						Хозяйства, не имеющие поголовья	Итого
21 - 30	31 - 50	51 - 100	101 - 300	свыше 300	всего		
3.4	8.8	26.4	50.5	7.9	100	x	100
27	43	72	162	416	79	x	73
12	23	32	26	2	119	7	126
9.5	18.3	25.4	20.6	1.6	94.4	5.6	100
10.1	19.3	26.9	21.8	1.7	100	x	x
323	963	2319	4095	760	8770	x	8770
3.7	11.0	26.4	46.7	8.7	100	x	100
27	42	72	158	380	74	x	70
4	8	7	6	3	49	11	60
6.7	13.3	11.7	10.0	5.0	81.7	18.3	100
8.2	16.3	14.3	12.2	6.1	100	x	x
101	327	521	932	1003	3085	x	3085
3.3	10.6	16.9	30.2	32.5	100	x	100
25	41	74	155	334	63	x	51
1	7	10	11	3	42	6	48
2.1	14.6	20.8	22.9	6.3	87.5	12.5	100
2.4	16.7	23.8	26.2	7.1	100	x	x
26	272	685	1581	2702	5388	x	5388
0.5	5.0	12.7	29.3	50.1	100	x	100
26	39	69	144	901	128	x	112

	<b>Хозяйства, имеющие</b>			
	<b>до 3</b>	<b>3 - 5</b>	<b>6 - 10</b>	<b>11 - 20</b>
<b>Октябрьский район</b>				
Число хозяйств- всего	1	1	4	4
в процентах от общего числа хозяйств	1.6	1.6	6.6	6.6
в процентах от общего числа хозяйств, имеющих поголовье	1.9	1.9	7.7	7.7
Поголовье крупного рогатого скота - всего, голов	2	3	33	75
в процентах от общего поголовья	0.0	0.1	0.7	1.6
в среднем на одно хозяйство, голов	2	3	8	19
<b>Приютненский район</b>				
Число хозяйств- всего		1	4	9
в процентах от общего числа хозяйств		1.6	6.6	14.8
в процентах от общего числа хозяйств, имеющих поголовье		1.9	7.4	16.7
Поголовье крупного рогатого скота - всего, голов		5	38	154
в процентах от общего поголовья		0.1	0.7	3.0
в среднем на одно хозяйство, голов		5	10	17
<b>Сарпинский район</b>				
Число хозяйств- всего		1	2	
в процентах от общего числа хозяйств		2.8	5.6	
в процентах от общего числа хозяйств, имеющих поголовье		4.8	9.5	
Поголовье крупного рогатого скота - всего, голов		5	20	
в процентах от общего поголовья		0.3	1.1	
в среднем на одно хозяйство, голов		5	10	
<b>Целинный район</b>				
Число хозяйств- всего	1	4	4	10

ГРУППИРОВКИ ОБЪЕКТОВ ПЕРЕПИСИ ПО ПОГОЛОВЬЮ СЕЛЬСКОХОЗЯЙСТВЕННЫХ ЖИВОТНЫХ

поголовье крупного рогатого скота, голов:						Хозяйства, не имеющие поголовья	Итого
21 - 30	31 - 50	51 - 100	101 - 300	свыше 300	всего		
3	8	13	16	2	52	9	61
4.9	13.1	21.3	26.2	3.3	85.2	14.8	100
5.8	15.4	25.0	30.8	3.8	100	x	x
82	312	959	2462	714	4642	x	4642
1.8	6.7	20.7	53.0	15.4	100	x	100
27	39	74	154	357	89	x	76
2	6	15	15	2	54	7	61
3.3	9.8	24.6	24.6	3.3	88.5	11.5	100
3.7	11.1	27.8	27.8	3.7	100	x	x
45	239	1095	2696	905	5177	x	5177
0.9	4.6	21.2	52.1	17.5	100	x	100
23	40	73	180	453	96	x	85
	4	7	7		21	15	36
	11.1	19.4	19.4		58.3	41.7	100
	19.0	33.3	33.3		100	x	x
	177	581	992		1775	x	1775
	10.0	32.7	55.9		100	x	100
	44	83	142		85	x	49
12	20	32	22	7	112	18	130

	<b>Хозяйства, имеющие</b>			
	<b>до 3</b>	<b>3 - 5</b>	<b>6 - 10</b>	<b>11 - 20</b>
в процентах от общего числа хозяйств	0.8	3.1	3.1	7.7
в процентах от общего числа хозяйств, имеющих поголовье	0.9	3.6	3.6	8.9
<b>Поголовье крупного рогатого скота - всего, голов</b>	<b>2</b>	<b>19</b>	<b>37</b>	<b>172</b>
в процентах от общего поголовья	0.0	0.2	0.3	1.6
в среднем на одно хозяйство, голов	2	5	9	17
<b>Черноземельский район</b>				
Число хозяйств- всего	5	8	9	8
в процентах от общего числа хозяйств	5.1	8.1	9.1	8.1
в процентах от общего числа хозяйств, имеющих поголовье	9.4	15.1	17.0	15.1
<b>Поголовье крупного рогатого скота - всего, голов</b>	<b>9</b>	<b>33</b>	<b>73</b>	<b>133</b>
в процентах от общего поголовья	0.6	2.1	4.6	8.4
в среднем на одно хозяйство, голов	2	4	8	17
<b>Юстинский район</b>				
Число хозяйств- всего	1	1	9	16
в процентах от общего числа хозяйств	1.7	1.7	15.5	27.6
в процентах от общего числа хозяйств, имеющих поголовье	1.8	1.8	16.1	28.6
<b>Поголовье крупного рогатого скота - всего, голов</b>	<b>2</b>	<b>5</b>	<b>73</b>	<b>261</b>
в процентах от общего поголовья	0.1	0.2	3.5	12.4
в среднем на одно хозяйство, голов	2	5	8	16
<b>Яшалтинский район</b>				
Число хозяйств- всего				1
в процентах от общего числа хозяйств				1.4

ГРУППИРОВКИ ОБЪЕКТОВ ПЕРЕПИСИ ПО ПОГОЛОВЬЮ СЕЛЬСКОХОЗЯЙСТВЕННЫХ ЖИВОТНЫХ

поголовье крупного рогатого скота, голов:						Хозяйства, не имеющие поголовья	Итого
21 - 30	31 - 50	51 - 100	101 - 300	свыше 300	всего		
9.2	15.4	24.6	16.9	5.4	86.2	13.8	100
10.7	17.9	28.6	19.6	6.3	100	x	x
328	830	2470	3496	3621	10975	x	10975
3.0	7.6	22.5	31.9	33.0	100	x	100
27	42	77	159	517	98	x	84
6	7	8	2		53	46	99
6.1	7.1	8.1	2.0		53.5	46.5	100
11.3	13.2	15.1	3.8		100	x	x
162	303	584	294		1591	x	1591
10.2	19.0	36.7	18.5		100	x	100
27	43	73	147		30	x	16
9	8	10	2		56	2	58
15.5	13.8	17.2	3.4		96.6	3.4	100
16.1	14.3	17.9	3.6		100	x	x
228	353	731	452		2105	x	2105
10.8	16.8	34.7	21.5		100	x	100
25	44	73	226		38	x	36
	2	2	3		8	63	71
	2.8	2.8	4.2		11.3	88.7	100

	Хозяйства, имеющие			
	до 3	3 - 5	6 - 10	11 - 20
в процентах от общего числа хозяйств, имеющих поголовье				12.5
Поголовье крупного рогатого скота - всего, голов				18
в процентах от общего поголовья				2.7
в среднем на одно хозяйство, голов				18
<b>Яшкульский район</b>				
Число хозяйств- всего	3	8	21	20
в процентах от общего числа хозяйств	2.0	5.3	14.0	13.3
в процентах от общего числа хозяйств, имеющих поголовье	2.4	6.5	17.1	16.3
Поголовье крупного рогатого скота - всего, голов	3	32	188	334
в процентах от общего поголовья	0.0	0.5	2.9	5.2
в среднем на одно хозяйство, голов	1	4	9	17
<b>г. Элиста</b>				
Число хозяйств- всего			1	4
в процентах от общего числа хозяйств			3.3	13.3
в процентах от общего числа хозяйств, имеющих поголовье			3.8	15.4
Поголовье крупного рогатого скота - всего, голов			10	51
в процентах от общего поголовья			0.5	2.5
в среднем на одно хозяйство, голов			10	13

ГРУППИРОВКИ ОБЪЕКТОВ ПЕРЕПИСИ ПО ПОГОЛОВЬЮ СЕЛЬСКОХОЗЯЙСТВЕННЫХ ЖИВОТНЫХ

поголовье крупного рогатого скота, голов:						Хозяйства, не имеющие поголовья	Итого
21 - 30	31 - 50	51 - 100	101 - 300	свыше 300	всего		
	25.0	25.0	37.5		100	x	x
	82	124	449		673	x	673
	12.2	18.4	66.7		100	x	100
	41	62	150		84	x	9
10	27	18	13	3	123	27	150
6.7	18.0	12.0	8.7	2.0	82.0	18.0	100
8.1	22.0	14.6	10.6	2.4	100	x	x
289	1191	1326	2074	941	6378	x	6378
4.5	18.7	20.8	32.5	14.8	100	x	100
29	44	74	160	314	52	x	43
4	3	8	5	1	26	4	30
13.3	10.0	26.7	16.7	3.3	86.7	13.3	100
15.4	11.5	30.8	19.2	3.8	100	x	x
111	116	614	804	320	2026	x	2026
5.5	5.7	30.3	39.7	15.8	100	x	100
28	39	77	161	320	78	x	68



**124. ГРУППИРОВКА КРЕСТЬЯНСКИХ (ФЕРМЕРСКИХ) ХОЗЯЙСТВ И**

(на 1 июля 2006 г.)

	Хозяйства, имеющие				
	до 3	3 - 5	6 - 10	11 - 20	21 - 30
<b>Республика Калмыкия</b>					
Число хозяйств - всего	73	68	160	182	110
в процентах от общего числа хозяйств	4.1	3.8	8.9	10.1	6.1
в процентах от числа хозяйств, имеющих поголовье	8.3	7.7	18.1	20.6	12.5
Поголовье коров -всего, голов	164	312	1377	3110	3014
в процентах от общего поголовья	0.5	1.0	4.6	10.4	10.1
в среднем на одно хозяйство, голов	2	5	9	17	27
<b>Городовиковский район</b>					
Число хозяйств - всего	2				1
в процентах от общего числа хозяйств	0.3				0.2
в процентах от числа хозяйств, имеющих поголовье	66.7				33.3
Поголовье коров -всего, голов	2				22
в процентах от общего поголовья	8.3				91.7
в среднем на одно хозяйство, голов	1				22
<b>Ики-Бурульский район</b>					
Число хозяйств - всего	13	10	32	44	27
в процентах от общего числа хозяйств	6.0	4.6	14.7	20.3	12.4
в процентах от числа хозяйств, имеющих поголовье	6.6	5.1	16.2	22.3	13.7
Поголовье коров -всего, голов	33	49	273	759	752
в процентах от общего поголовья	0.5	0.7	4.1	11.3	11.2
в среднем на одно хозяйство, голов	3	5	9	17	28

**ИНДИВИДУАЛЬНЫХ ПРЕДПРИНИМАТЕЛЕЙ ПО ПОГОЛОВЬЮ КОРОВ**

поголовье коров, голов:					Хозяйства, не имеющие поголовья	Итого
31 - 50	51 - 100	101 - 300	свыше 300	всего		
131	114	42	3	883	916	1799
7.3	6.3	2.3	0.2	49.1	50.9	100
14.8	12.9	4.8	0.3	100	x	x
5515	8441	6587	1386	29906	x	29906
18.4	28.2	22.0	4.6	100	x	100
42	74	157	462	34	x	17
				3	649	652
				0.5	99.5	100
				100	x	x
				24	x	24
				100	x	100
				8	x	0
36	26	9		197	20	217
16.6	12.0	4.1		90.8	9.2	100
18.3	13.2	4.6		100	x	x
1495	1907	1426		6694	x	6694
22.3	28.5	21.3		100	x	100
42	73	158		34	x	31

	Хозяйства, имеющие				
	до 3	3 - 5	6 - 10	11 - 20	21 - 30
<b>Кетченеровский район</b>					
Число хозяйств - всего	4	3	19	31	15
в процентах от общего числа хозяйств	3.2	2.4	15.1	24.6	11.9
в процентах от числа хозяйств, имеющих поголовье	3.4	2.5	16.0	26.1	12.6
Поголовье коров -всего, голов	10	14	168	548	409
в процентах от общего поголовья	0.2	0.3	3.8	12.3	9.2
в среднем на одно хозяйство, голов	3	5	9	18	27
<b>Лаганский район</b>					
Число хозяйств - всего	10	2	13	7	8
в процентах от общего числа хозяйств	16.7	3.3	21.7	11.7	13.3
в процентах от числа хозяйств, имеющих поголовье	20.4	4.1	26.5	14.3	16.3
Поголовье коров -всего, голов	24	9	105	113	222
в процентах от общего поголовья	2.0	0.8	8.9	9.5	18.7
в среднем на одно хозяйство, голов	2	5	8	16	28
<b>Малодербетовский район</b>					
Число хозяйств - всего	3	2	7	8	4
в процентах от общего числа хозяйств	6.3	4.2	14.6	16.7	8.3
в процентах от числа хозяйств, имеющих поголовье	7.7	5.1	17.9	20.5	10.3
Поголовье коров -всего, голов	9	9	62	132	102
в процентах от общего поголовья	0.4	0.4	2.7	5.7	4.4
в среднем на одно хозяйство, голов	3	5	9	17	26
<b>Октябрьский район</b>					
Число хозяйств - всего	7	2	7	7	2

ГРУППИРОВКИ ОБЪЕКТОВ ПЕРЕПИСИ ПО ПОГОЛОВЬЮ СЕЛЬСКОХОЗЯЙСТВЕННЫХ ЖИВОТНЫХ

поголовье коров, голов:					Хозяйства, не имеющие поголовья	Итого
31 - 50	51 - 100	101 - 300	свыше 300	всего		
19	23	5		119	7	126
15.1	18.3	4.0		94.4	5.6	100
16.0	19.3	4.2		100	x	x
807	1743	747		4446	x	4446
18.2	39.2	16.8		100	x	100
42	76	149		37	x	35
3	5	1		49	11	60
5.0	8.3	1.7		81.7	18.3	100
6.1	10.2	2.0		100	x	x
129	395	189		1186	x	1186
10.9	33.3	15.9		100	x	100
43	79	189		24	x	20
4	8	1	2	39	9	48
8.3	16.7	2.1	4.2	81.3	18.8	100
10.3	20.5	2.6	5.1	100	x	x
176	539	260	1038	2327	x	2327
7.6	23.2	11.2	44.6	100	x	100
44	67	260	519	60	x	48
12	9	5		51	10	61

ГРУППИРОВКИ ОБЪЕКТОВ ПЕРЕПИСИ ПО ПОГОЛОВЬЮ СЕЛЬСКОХОЗЯЙСТВЕННЫХ ЖИВОТНЫХ

	Хозяйства, имеющие				
	до 3	3 - 5	6 - 10	11 - 20	21 - 30
в процентах от общего числа хозяйств	11.5	3.3	11.5	11.5	3.3
в процентах от числа хозяйств, имеющих поголовье	13.7	3.9	13.7	13.7	3.9
Поголовье коров -всего, голов	17	10	68	108	50
в процентах от общего поголовья	0.8	0.5	3.2	5.2	2.4
в среднем на одно хозяйство, голов	2	5	10	15	25
<b>Приютненский район</b>					
Число хозяйств - всего	4	1	14	6	6
в процентах от общего числа хозяйств	6.6	1.6	23.0	9.8	9.8
в процентах от числа хозяйств, имеющих поголовье	7.7	1.9	26.9	11.5	11.5
Поголовье коров -всего, голов	11	5	113	108	165
в процентах от общего поголовья	0.5	0.2	5.6	5.3	8.2
в среднем на одно хозяйство, голов	3	5	8	18	28
<b>Сарпинский район</b>					
Число хозяйств - всего	2	1		5	3
в процентах от общего числа хозяйств	5.6	2.8		13.9	8.3
в процентах от числа хозяйств, имеющих поголовье	9.5	4.8		23.8	14.3
Поголовье коров -всего, голов	5	4		83	85
в процентах от общего поголовья	0.7	0.5		11.0	11.3
в среднем на одно хозяйство, голов	3	4		17	28
<b>Целинный район</b>					
Число хозяйств - всего	4	8	11	20	17
в процентах от общего числа хозяйств	3.1	6.2	8.5	15.4	13.1

ГРУППИРОВКИ ОБЪЕКТОВ ПЕРЕПИСИ ПО ПОГОЛОВЬЮ СЕЛЬСКОХОЗЯЙСТВЕННЫХ ЖИВОТНЫХ

поголовье коров, голов:					Хозяйства, не имеющие поголовья	Итого
31 - 50	51 - 100	101 - 300	свыше 300	всего		
19.7	14.8	8.2		83.6	16.4	100
23.5	17.6	9.8		100	x	x
533	675	632		2093	x	2093
25.5	32.3	30.2		100	x	100
44	75	126		41	x	34
8	8	5		52	9	61
13.1	13.1	8.2		85.2	14.8	100
15.4	15.4	9.6		100	x	x
311	615	696		2024	x	2024
15.4	30.4	34.4		100	x	100
39	77	139		39	x	33
6	4			21	15	36
16.7	11.1			58.3	41.7	100
28.6	19.0			100	x	x
248	330			755	x	755
32.8	43.7			100	x	100
41	83			36	x	21
18	13	8	1	100	30	130
13.8	10.0	6.2	0.8	76.9	23.1	100

ГРУППИРОВКИ ОБЪЕКТОВ ПЕРЕПИСИ ПО ПОГОЛОВЬЮ СЕЛЬСКОХОЗЯЙСТВЕННЫХ ЖИВОТНЫХ

	Хозяйства, имеющие				
	до 3	3 - 5	6 - 10	11 - 20	21 - 30
в процентах от числа хозяйств, имеющих поголовье	4.0	8.0	11.0	20.0	17.0
Поголовье коров -всего, голов	8	37	95	346	467
в процентах от общего поголовья	0.2	0.8	2.2	7.9	10.6
в среднем на одно хозяйство, голов	2	5	9	17	27
<b>Черноземельский район</b>					
Число хозяйств - всего	13	4	13	10	4
в процентах от общего числа хозяйств	13.1	4.0	13.1	10.1	4.0
в процентах от числа хозяйств, имеющих поголовье	26.5	8.2	26.5	20.4	8.2
Поголовье коров -всего, голов	22	19	104	167	115
в процентах от общего поголовья	3.0	2.6	14.3	23.0	15.8
в среднем на одно хозяйство, голов	2	5	8	17	29
<b>Юстинский район</b>					
Число хозяйств - всего	2	11	15	9	7
в процентах от общего числа хозяйств	3.4	19.0	25.9	15.5	12.1
в процентах от числа хозяйств, имеющих поголовье	3.8	21.2	28.8	17.3	13.5
Поголовье коров -всего, голов	6	51	127	147	192
в процентах от общего поголовья	0.6	5.5	13.7	15.9	20.7
в среднем на одно хозяйство, голов	3	5	8	16	27
<b>Яшалтинский район</b>					
Число хозяйств - всего	1		1	1	2
в процентах от общего числа хозяйств	1.4		1.4	1.4	2.8
в процентах от числа хозяйств, имеющих поголовье	16.7		16.7	16.7	33.3

ГРУППИРОВКИ ОБЪЕКТОВ ПЕРЕПИСИ ПО ПОГОЛОВЬЮ СЕЛЬСКОХОЗЯЙСТВЕННЫХ ЖИВОТНЫХ

поголовье коров, голов:					Хозяйства, не имеющие поголовья	Итого
31 - 50	51 - 100	101 - 300	свыше 300	всего		
18.0	13.0	8.0	1.0	100	x	x
773	933	1399	348	4406	x	4406
17.5	21.2	31.8	7.9	100	x	100
43	72	175	348	44	x	34
3	2			49	50	99
3.0	2.0			49.5	50.5	100
6.1	4.1			100	x	x
129	170			726	x	726
17.8	23.4			100	x	100
43	85			15	x	7
6	2			52	6	58
10.3	3.4			89.7	10.3	100
11.5	3.8			100	x	x
246	158			927	x	927
26.5	17.0			100	x	100
41	79			18	x	16
		1		6	65	71
		1.4		8.5	91.5	100
		16.7		100	x	x



	Хозяйства, имеющие				
	до 3	3 - 5	6 - 10	11 - 20	21 - 30
Поголовье коров -всего, голов	3		10	14	53
в процентах от общего поголовья	1.4		4.5	6.4	24.1
в среднем на одно хозяйство, голов	3		10	14	27
<b>Яшкульский район</b>					
Число хозяйств - всего	8	19	25	28	11
в процентах от общего числа хозяйств	5.3	12.7	16.7	18.7	7.3
в процентах от числа хозяйств, имеющих поголовье	6.6	15.7	20.7	23.1	9.1
Поголовье коров -всего, голов	14	83	227	491	309
в процентах от общего поголовья	0.4	2.6	7.0	15.2	9.6
в среднем на одно хозяйство, голов	2	4	9	18	28
<b>г. Элиста</b>					
Число хозяйств - всего		5	3	6	3
в процентах от общего числа хозяйств		16.7	10.0	20.0	10.0
в процентах от числа хозяйств, имеющих поголовье		20.8	12.5	25.0	12.5
Поголовье коров -всего, голов		22	25	94	71
в процентах от общего поголовья		2.6	2.9	11.0	8.3
в среднем на одно хозяйство, голов		4	8	16	24

ГРУППИРОВКИ ОБЪЕКТОВ ПЕРЕПИСИ ПО ПОГОЛОВЬЮ СЕЛЬСКОХОЗЯЙСТВЕННЫХ ЖИВОТНЫХ

поголовье коров, голов:					Хозяйства, не имеющие поголовья	Итого
31 - 50	51 - 100	101 - 300	свыше 300	всего		
		140		220	x	220
		63.6		100	x	100
		140		37	x	3
13	13	4		121	29	150
8.7	8.7	2.7		80.7	19.3	100
10.7	10.7	3.3		100	x	x
555	906	638		3223	x	3223
17.2	28.1	19.8		100	x	100
43	70	160		27	x	21
3	1	3		24	6	30
10.0	3.3	10.0		80.0	20.0	100
12.5	4.2	12.5		100	x	x
113	70	460		855	x	855
13.2	8.2	53.8		100	x	100
38	70	153		36	x	29

**125. ГРУППИРОВКА КРЕСТЬЯНСКИХ (ФЕРМЕРСКИХ) ХОЗЯЙСТВ И**

(на 1 июля 2006 г.)

	Хозяйства,					
	до 3	3 - 5	6 - 10	11 - 30	31 - 50	51 - 70
<b>Республика Калмыкия</b>						
Число организаций - всего, единиц	36	39	36	50	12	1
в процентах от общего числа организаций	2.0	2.2	2.0	2.8	0.7	0.1
в процентах от общего числа организаций, имеющих поголовье	19.8	21.4	19.8	27.5	6.6	0.5
Поголовье свиней - всего, голов	64	145	296	965	486	51
в процентах от общего поголовья	1.8	4.1	8.3	27.1	13.6	1.4
в среднем на одну организацию, голов	2	4	8	19	41	51
<b>Городовиковский район</b>						
Число организаций - всего, единиц			1	3		
в процентах от общего числа организаций			0.2	0.5		
в процентах от общего числа организаций, имеющих поголовье			25.0	75.0		
Поголовье свиней - всего, голов			6	58		
в процентах от общего поголовья			9.4	90.6		
в среднем на одну организацию, голов			6	19		
<b>Ики-Бурульский район</b>						
Число организаций - всего, единиц	5	3	2	2	1	
в процентах от общего числа организаций	2.3	1.4	0.9	0.9	0.5	
в процентах от общего числа организаций, имеющих поголовье	38.5	23.1	15.4	15.4	7.7	
Поголовье свиней - всего, голов	9	10	17	26	40	

**ИНДИВИДУАЛЬНЫХ ПРЕДПРИНИМАТЕЛЕЙ ПО ПОГОЛОВЬЮ СВИНЕЙ**

имеющие поголовье свиней, голов:						Хозяйства, не имеющие поголовья	Итого
71 - 100	101 - 200	201 - 500	501 - 1000	свыше 1000	всего		
2	5		1		182	1617	1799
0.1	0.3		0.1		10.1	89.9	100
1.1	2.7		0.5		100	x	x
173	644		741		3565	x	3565
4.9	18.1		20.8		100	x	100
87	129		741		20	x	2
					4	648	652
					0.6	99.4	100
					100	x	x
					64	x	64
					100	x	100
					16	x	0
					13	204	217
					6.0	94.0	100
					100	x	x
					102	x	102

	Хозяйства,					
	до 3	3 - 5	6 - 10	11 - 30	31 - 50	51 - 70
в процентах от общего поголовья	8.8	9.8	16.7	25.5	39.2	
в среднем на одну организацию, голов	2	3	9	13	40	
<b>Кетченеровский район</b>						
Число организаций - всего, единиц	6	9	5	5		
в процентах от общего числа организаций	4.8	7.1	4.0	4.0		
в процентах от общего числа организаций, имеющих поголовье	23.1	34.6	19.2	19.2		
Поголовье свиней - всего, голов	10	36	43	69		
в процентах от общего поголовья	1.1	4.0	4.8	7.7		
в среднем на одну организацию, голов	2	4	9	14		
<b>Лаганский район</b>						
Число организаций - всего, единиц	2	1	1	1		
в процентах от общего числа организаций	3.3	1.7	1.7	1.7		
в процентах от общего числа организаций, имеющих поголовье	40.0	20.0	20.0	20.0		
Поголовье свиней - всего, голов	4	3	10	23		
в процентах от общего поголовья	10.0	7.5	25.0	57.5		
в среднем на одну организацию, голов	2	3	10	23		
<b>Малодербетовский район</b>						
Число организаций - всего, единиц	6	1	3	4	2	1
в процентах от общего числа организаций	12.5	2.1	6.3	8.3	4.2	2.1
в процентах от общего числа организаций, имеющих поголовье	31.6	5.3	15.8	21.1	10.5	5.3
Поголовье свиней - всего, голов	11	5	25	84	76	51

ГРУППИРОВКИ ОБЪЕКТОВ ПЕРЕПИСИ ПО ПОГОЛОВЬЮ СЕЛЬСКОХОЗЯЙСТВЕННЫХ ЖИВОТНЫХ

имеющие поголовье свиней, голов:						Хозяйства, не имеющие поголовья	Итого
71 - 100	101 - 200	201 - 500	501 - 1000	свыше 1000	всего		
					100	x	100
					8	x	0
			1		26	100	126
			0.8		20.6	79.4	100
			3.8		100	x	x
			741		899	x	899
			82.4		100	x	100
			741		35	x	7
					5	55	60
					8.3	91.7	100
					100	x	x
					40	x	40
					100	x	100
					8	x	1
	2				19	29	48
	4.2				39.6	60.4	100
	10.5				100	x	x
	214				466	x	466

ГРУППИРОВКИ ОБЪЕКТОВ ПЕРЕПИСИ ПО ПОГОЛОВЬЮ СЕЛЬСКОХОЗЯЙСТВЕННЫХ ЖИВОТНЫХ

	Хозяйства,					
	до 3	3 - 5	6 - 10	11 - 30	31 - 50	51 - 70
в процентах от общего поголовья	2.4	1.1	5.4	18.0	16.3	10.9
в среднем на одну организацию, голов	2	5	8	21	38	51
<b>Октябрьский район</b>						
Число организаций - всего, единиц	6	4				
в процентах от общего числа организаций	9.8	6.6				
в процентах от общего числа организаций, имеющих поголовье	60.0	40.0				
Поголовье свиней - всего, голов	12	14				
в процентах от общего поголовья	46.2	53.8				
в среднем на одну организацию, голов	2	4				
<b>Приютненский район</b>						
Число организаций - всего, единиц	1	3	2	5	1	
в процентах от общего числа организаций	1.6	4.9	3.3	8.2	1.6	
в процентах от общего числа организаций, имеющих поголовье	8.3	25.0	16.7	41.7	8.3	
Поголовье свиней - всего, голов	1	13	20	129	34	
в процентах от общего поголовья	0.5	6.6	10.2	65.5	17.3	
в среднем на одну организацию, голов	1	4	10	26	34	
<b>Сарпинский район</b>						
Число организаций - всего, единиц			3	4	1	
в процентах от общего числа организаций			8.3	11.1	2.8	
в процентах от общего числа организаций, имеющих поголовье			37.5	50.0	12.5	
Поголовье свиней - всего, голов			24	64	35	

ГРУППИРОВКИ ОБЪЕКТОВ ПЕРЕПИСИ ПО ПОГОЛОВЬЮ СЕЛЬСКОХОЗЯЙСТВЕННЫХ ЖИВОТНЫХ

имеющие поголовье свиней, голов:						Хозяйства, не имеющие поголовья	Итого
71 - 100	101 - 200	201 - 500	501 - 1000	свыше 1000	всего		
	45.9				100	x	100
	107				25	x	10
					10	51	61
					16.4	83.6	100
					100	x	x
					26	x	26
					100	x	100
					3	x	0
					12	49	61
					19.7	80.3	100
					100	x	x
					197	x	197
					100	x	100
					16	x	3
					8	28	36
					22.2	77.8	100
					100	x	x
					123	x	123



	Хозяйства,					
	до 3	3 - 5	6 - 10	11 - 30	31 - 50	51 - 70
в процентах от общего поголовья			19.5	52.0	28.5	
в среднем на одну организацию, голов			8	16	35	
<b>Целинный район</b>						
Число организаций - всего, единиц	6	11	7	17	2	
в процентах от общего числа организаций	4.6	8.5	5.4	13.1	1.5	
в процентах от общего числа организаций, имеющих поголовье	13.3	24.4	15.6	37.8	4.4	
Поголовье свиней - всего, голов	10	41	57	365	86	
в процентах от общего поголовья	1.3	5.2	7.2	45.9	10.8	
в среднем на одну организацию, голов	2	4	8	21	43	
<b>Черноземельский район</b>						
Число организаций - всего, единиц		1				
в процентах от общего числа организаций		1.0				
в процентах от общего числа организаций, имеющих поголовье		100.0				
Поголовье свиней - всего, голов		3				
в процентах от общего поголовья		100.0				
в среднем на одну организацию, голов		3				
<b>Юстинский район</b>						
Число организаций - всего, единиц	1	1	3	1	1	
в процентах от общего числа организаций	1.7	1.7	5.2	1.7	1.7	
в процентах от общего числа организаций, имеющих поголовье	12.5	12.5	37.5	12.5	12.5	
Поголовье свиней - всего, голов	2	3	18	25	50	
в процентах от общего поголовья	0.9	1.4	8.3	11.5	22.9	

ГРУППИРОВКИ ОБЪЕКТОВ ПЕРЕПИСИ ПО ПОГОЛОВЬЮ СЕЛЬСКОХОЗЯЙСТВЕННЫХ ЖИВОТНЫХ

имеющие поголовье свиней, голов:						Хозяйства, не имеющие поголовья	Итого
71 - 100	101 - 200	201 - 500	501 - 1000	свыше 1000	всего		
					100	x	100
					15	x	3
1	1				45	85	130
0.8	0.8				34.6	65.4	100
2.2	2.2				100	x	x
76	160				795	x	795
9.6	20.1				100	x	100
76	160				18	x	6
					1	98	99
					1.0	99.0	100
					100	x	x
					3	x	3
					100	x	100
					3	x	0
	1				8	50	58
	1.7				13.8	86.2	100
	12.5				100	x	x
	120				218	x	218
	55.0				100	x	100

	Хозяйства,					
	до 3	3 - 5	6 - 10	11 - 30	31 - 50	51 - 70
в среднем на одну организацию, голов	2	3	6	25	50	
<b>Яшалтинский район</b>						
Число организаций - всего, единиц	1		1			
в процентах от общего числа организаций	1.4		1.4			
в процентах от общего числа организаций, имеющих поголовье	25.0		25.0			
Поголовье свиней - всего, голов	2		6			
в процентах от общего поголовья	0.8		2.4			
в среднем на одну организацию, голов	2		6			
<b>Яшкульский район</b>						
Число организаций - всего, единиц	2	5	1	2	1	
в процентах от общего числа организаций	1.3	3.3	0.7	1.3	0.7	
в процентах от общего числа организаций, имеющих поголовье	18.2	45.5	9.1	18.2	9.1	
Поголовье свиней - всего, голов	3	17	6	30	40	
в процентах от общего поголовья	3.1	17.7	6.3	31.3	41.7	
в среднем на одну организацию, голов	2	3	6	15	40	
<b>г. Элиста</b>						
Число организаций - всего, единиц			7	6	3	
в процентах от общего числа организаций			23.3	20.0	10.0	
в процентах от общего числа организаций, имеющих поголовье			43.8	37.5	18.8	
Поголовье свиней - всего, голов			64	92	125	
в процентах от общего поголовья			22.8	32.7	44.5	
в среднем на одну организацию, голов			9	15	42	

ГРУППИРОВКИ ОБЪЕКТОВ ПЕРЕПИСИ ПО ПОГОЛОВЬЮ СЕЛЬСКОХОЗЯЙСТВЕННЫХ ЖИВОТНЫХ

имеющие поголовье свиней, голов:						Хозяйства, не имеющие поголовья	Итого
71 - 100	101 - 200	201 - 500	501 - 1000	свыше 1000	всего		
	120				27	x	4
1	1				4	67	71
1.4	1.4				5.6	94.4	100
25.0	25.0				100	x	x
97	150				255	x	255
38.0	58.8				100	x	100
97	150				64	x	4
					11	139	150
					7.3	92.7	100
					100	x	x
					96	x	96
					100	x	100
					9	x	1
					16	14	30
					53.3	46.7	100
					100	x	x
					281	x	281
					100	x	100
					18	x	9

**126. ГРУППИРОВКА КРЕСТЬЯНСКИХ (ФЕРМЕРСКИХ) ХОЗЯЙСТВ И**

(на 1 июля 2006 г.)

	Хозяйства, имеющие поголовье					
	до 6	6 - 10	11 - 30	31-100	101 - 300	301 - 500
<b>Республика Калмыкия</b>						
Число хозяйств - всего	4	2	19	72	168	153
в процентах от общего числа хозяйств	0.2	0.1	1.1	4.0	9.3	8.5
в процентах от общего числа хозяйств, имеющих поголовье	0.5	0.2	2.2	8.2	19.2	17.5
Поголовье овец и коз - всего, голов	16	20	422	4837	34266	62943
в процентах от общего поголовья	0.0	0.0	0.1	0.8	6.0	10.9
в среднем на одно хозяйство, голов	4	10	22	67	204	411
<b>Городовиковский район</b>						
Число хозяйств - всего			1	1		
в процентах от общего числа хозяйств			0.2	0.2		
в процентах от общего числа хозяйств, имеющих поголовье			50.0	50.0		
Поголовье овец и коз - всего, голов			22	38		
в процентах от общего поголовья			36.7	63.3		
в среднем на одно хозяйство, голов			22	38		
<b>Ики-Бурульский район</b>						
Число хозяйств - всего		1	4	12	19	37
в процентах от общего числа хозяйств		0.5	1.8	5.5	8.8	17.1
в процентах от общего числа хозяйств, имеющих поголовье		0.5	2.2	6.5	10.3	20.1
Поголовье овец и коз - всего, голов		10	91	902	3795	15458
в процентах от общего поголовья		0.0	0.1	0.7	2.9	11.8

**ИНДИВИДУАЛЬНЫХ ПРЕДПРИНИМАТЕЛЕЙ ПО ПОГОЛОВЬЮ ОВЕЦ И КОЗ**

овец и коз, голов:						Не имеющие поголовья	Итого
501 - 700	701 - 1000	1001 - 1500	1501-2000	свыше 2000	всего		
146	122	122	50	15	873	926	1799
8.1	6.8	6.8	2.8	0.8	48.5	51.5	100
16.7	14.0	14.0	5.7	1.7	100	x	x
88683	105135	149268	86303	43740	575633	x	575633
15.4	18.3	25.9	15.0	7.6	100	x	100
607	862	1224	1726	2916	659	x	320
					2	650	652
					0.3	99.7	100
					100	x	x
					60	x	60
					100	x	100
					30	x	0
37	27	31	15	1	184	33	217
17.1	12.4	14.3	6.9	0.5	84.8	15.2	100
20.1	14.7	16.8	8.2	0.5	100	x	x
21916	23755	37765	24959	2020	130671	x	130671
16.8	18.2	28.9	19.1	1.5	100	x	100

	Хозяйства, имеющие поголовье					
	до 6	6 - 10	11 - 30	31-100	101 - 300	301 - 500
в среднем на одно хозяйство, голов		10	23	75	200	418
<b>Кетченеровский район</b>						
Число хозяйств - всего	1		2	11	28	25
в процентах от общего числа хозяйств	0.8		1.6	8.7	22.2	19.8
в процентах от общего числа хозяйств, имеющих поголовье	0.9		1.8	10.1	25.7	22.9
Поголовье овец и коз - всего, голов	5		55	751	5920	10278
в процентах от общего поголовья	0.0		0.1	1.3	10.1	17.5
в среднем на одно хозяйство, голов	5		28	68	211	411
<b>Лаганский район</b>						
Число хозяйств - всего			2	5	8	7
в процентах от общего числа хозяйств			3.3	8.3	13.3	11.7
в процентах от общего числа хозяйств, имеющих поголовье			3.7	9.3	14.8	13.0
Поголовье овец и коз - всего, голов			32	370	1656	2662
в процентах от общего поголовья			0.1	1.1	4.7	7.6
в среднем на одно хозяйство, голов			16	74	207	380
<b>Малодербетовский район</b>						
Число хозяйств - всего	1		3	12	11	3
в процентах от общего числа хозяйств	2.1		6.3	25.0	22.9	6.3
в процентах от общего числа хозяйств, имеющих поголовье	2.6		7.7	30.8	28.2	7.7
Поголовье овец и коз - всего, голов	5		56	715	2223	1120
в процентах от общего поголовья	0.0		0.3	3.6	11.1	5.6
в среднем на одно хозяйство, голов	5		19	60	202	373

ГРУППИРОВКИ ОБЪЕКТОВ ПЕРЕПИСИ ПО ПОГОЛОВЬЮ СЕЛЬСКОХОЗЯЙСТВЕННЫХ ЖИВОТНЫХ

овец и коз, голов:						Не имеющие поголовья	Итого
501 - 700	701 - 1000	1001 - 1500	1501- 2000	свыше 2000	всего		
592	880	1218	1664	2020	710	X	602
16	11	10	3	2	109	17	126
12.7	8.7	7.9	2.4	1.6	86.5	13.5	100
14.7	10.1	9.2	2.8	1.8	100	X	x
9377	9381	11660	5438	5715	58580	X	58580
16.0	16.0	19.9	9.3	9.8	100	X	100
586	853	1166	1813	2858	537	X	465
13	7	9	3		54	6	60
21.7	11.7	15.0	5.0		90.0	10.0	100
24.1	13.0	16.7	5.6		100	X	x
8084	5625	11131	5441		35001	X	35001
23.1	16.1	31.8	15.5		100	X	100
622	804	1237	1814		648	X	583
3	1	2		3	39	9	48
6.3	2.1	4.2		6.3	81.3	18.8	100
7.7	2.6	5.1		7.7	100	X	x
1540	810	2742		10744	19955	X	19955
7.7	4.1	13.7		53.8	100	X	100
513	810	1371		3581	512	X	416



	Хозяйства, имеющие поголовье					
	до 6	6 - 10	11 - 30	31-100	101 - 300	301 - 500
<b>Октябрьский район</b>						
Число хозяйств - всего			3	2	8	5
в процентах от общего числа хозяйств			4.9	3.3	13.1	8.2
в процентах от общего числа хозяйств, имеющих поголовье			8.1	5.4	21.6	13.5
Поголовье овец и коз - всего, голов			85	110	1734	1997
в процентах от общего поголовья			0.4	0.6	9.0	10.4
в среднем на одно хозяйство, голов			28	55	217	399
<b>Приютненский район</b>						
Число хозяйств - всего			1	3	14	1
в процентах от общего числа хозяйств			1.6	4.9	23.0	1.6
в процентах от общего числа хозяйств, имеющих поголовье			3.3	10.0	46.7	3.3
Поголовье овец и коз - всего, голов			30	129	2579	400
в процентах от общего поголовья			0.2	0.9	17.8	2.8
в среднем на одно хозяйство, голов			30	43	184	400
<b>Сарпинский район</b>						
Число хозяйств - всего				4	6	7
в процентах от общего числа хозяйств				11.1	16.7	19.4
в процентах от общего числа хозяйств, имеющих поголовье				19.0	28.6	33.3
Поголовье овец и коз - всего, голов				243	1534	3068
в процентах от общего поголовья				2.9	18.1	36.2
в среднем на одно хозяйство, голов				61	256	438
<b>Целинный район</b>						
Число хозяйств - всего				9	20	17

ГРУППИРОВКИ ОБЪЕКТОВ ПЕРЕПИСИ ПО ПОГОЛОВЬЮ СЕЛЬСКОХОЗЯЙСТВЕННЫХ ЖИВОТНЫХ

овец и коз, голов:						Не имеющие поговья	Итого
501 - 700	701 - 1000	1001 - 1500	1501-2000	свыше 2000	всего		
10	5	2	2		37	24	61
16.4	8.2	3.3	3.3		60.7	39.3	100
27.0	13.5	5.4	5.4		100	x	x
6013	3825	2227	3199		19190	x	19190
31.3	19.9	11.6	16.7		100	x	100
601	765	1114	1600		519	x	315
2	4	4	1		30	31	61
3.3	6.6	6.6	1.6		49.2	50.8	100
6.7	13.3	13.3	3.3		100	x	x
1181	3428	4735	2000		14482	x	14482
8.2	23.7	32.7	13.8		100	x	100
591	857	1184	2000		483	x	237
2		2			21	15	36
5.6		5.6			58.3	41.7	100
9.5		9.5			100	x	x
1327		2300			8472	x	8472
15.7		27.1			100	x	100
664		1150			403	x	235
14	16	10	3	6	95	35	130

ГРУППИРОВКИ ОБЪЕКТОВ ПЕРЕПИСИ ПО ПОГОЛОВЬЮ СЕЛЬСКОХОЗЯЙСТВЕННЫХ ЖИВОТНЫХ

	Хозяйства, имеющие поголовье					
	до 6	6 - 10	11 - 30	31-100	101 - 300	301 - 500
в процентах от общего числа хозяйств				6.9	15.4	13.1
в процентах от общего числа хозяйств, имеющих поголовье				9.5	21.1	17.9
Поголовье овец и коз - всего, голов				617	3461	6365
в процентах от общего поголовья				0.9	5.1	9.4
в среднем на одно хозяйство, голов				69	173	374
<b>Черноземельский район</b>						
Число хозяйств - всего				3	15	10
в процентах от общего числа хозяйств				3.0	15.2	10.1
в процентах от общего числа хозяйств, имеющих поголовье				3.1	15.6	10.4
Поголовье овец и коз - всего, голов				202	3460	4091
в процентах от общего поголовья				0.2	4.2	4.9
в среднем на одно хозяйство, голов				67	231	409
<b>Юстинский район</b>						
Число хозяйств - всего	1			5	18	11
в процентах от общего числа хозяйств	1.7			8.6	31.0	19.0
в процентах от общего числа хозяйств, имеющих поголовье	1.9			9.3	33.3	20.4
Поголовье овец и коз - всего, голов	5			450	3419	4707
в процентах от общего поголовья	0.0			1.7	13.3	18.3
в среднем на одно хозяйство, голов	5			90	190	428
<b>Яшалтинский район</b>						
Число хозяйств - всего	1		1		1	
в процентах от общего числа хозяйств	1.4		1.4		1.4	

ГРУППИРОВКИ ОБЪЕКТОВ ПЕРЕПИСИ ПО ПОГОЛОВЬЮ СЕЛЬСКОХОЗЯЙСТВЕННЫХ ЖИВОТНЫХ

овец и коз, голов:						Не имеющие поговья	Итого
501 - 700	701 - 1000	1001 - 1500	1501-2000	свыше 2000	всего		
10.8	12.3	7.7	2.3	4.6	73.1	26.9	100
14.7	16.8	10.5	3.2	6.3	100	x	x
8386	13443	11991	4975	18523	67761	x	67761
12.4	19.8	17.7	7.3	27.3	100	x	100
599	840	1199	1658	3087	713	x	521
13	15	31	9		96	3	99
13.1	15.2	31.3	9.1		97.0	3.0	100
13.5	15.6	32.3	9.4		100	x	x
7990	13053	38313	16031		83140	x	83140
9.6	15.7	46.1	19.3		100	x	100
615	870	1236	1781		866	x	840
8	7	2	1	1	54	4	58
13.8	12.1	3.4	1.7	1.7	93.1	6.9	100
14.8	13.0	3.7	1.9	1.9	100	x	x
4915	5820	2385	1600	2438	25739	x	25739
19.1	22.6	9.3	6.2	9.5	100	x	100
614	831	1193	1600	2438	477	x	444
					3	68	71
					4.2	95.8	100

ГРУППИРОВКИ ОБЪЕКТОВ ПЕРЕПИСИ ПО ПОГОЛОВЬЮ СЕЛЬСКОХОЗЯЙСТВЕННЫХ ЖИВОТНЫХ

	Хозяйства, имеющие поголовье					
	до 6	6 - 10	11 - 30	31-100	101 - 300	301 - 500
в процентах от общего числа хозяйств, имеющих поголовье	33.3		33.3		33.3	
Поголовье овец и коз - всего, голов	1		14		150	
в процентах от общего поголовья	0.6		8.5		90.9	
в среднем на одно хозяйство, голов	1		14		150	
<b>Яшкульский район</b>						
Число хозяйств - всего		1		3	14	27
в процентах от общего числа хозяйств		0.7		2.0	9.3	18.0
в процентах от общего числа хозяйств, имеющих поголовье		0.7		2.2	10.4	20.1
Поголовье овец и коз - всего, голов		10		200	3060	11757
в процентах от общего поголовья		0.0		0.2	2.8	10.9
в среднем на одно хозяйство, голов		10		67	219	435
<b>Элиста - всего</b>						
Число хозяйств - всего			2	2	6	3
в процентах от общего числа хозяйств			6.7	6.7	20.0	10.0
в процентах от общего числа хозяйств, имеющих поголовье			13.3	13.3	40.0	20.0
Поголовье овец и коз - всего, голов			37	110	1275	1040
в процентах от общего поголовья			0.9	2.7	31.1	25.4
в среднем на одно хозяйство, голов			19	55	213	347

ГРУППИРОВКИ ОБЪЕКТОВ ПЕРЕПИСИ ПО ПОГОЛОВЬЮ СЕЛЬСКОХОЗЯЙСТВЕННЫХ ЖИВОТНЫХ

овец и коз, голов:						Не имеющие поголовья	Итого
501 - 700	701 - 1000	1001 - 1500	1501-2000	свыше 2000	всего		
					100	x	x
					165	x	165
					100	x	100
					55	x	2
27	28	19	13	2	134	16	150
18.0	18.7	12.7	8.7	1.3	89.3	10.7	100
20.1	20.9	14.2	9.7	1.5	100	x	x
17314	24995	24019	22660	4300	108315	x	108315
16.0	23.1	22.2	20.9	4.0	100	x	100
641	893	1264	1743	2150	808	x	722
1	1				15	15	30
3.3	3.3				50.0	50.0	100
6.7	6.7				100	x	x
640	1000				4102	x	4102
15.6	24.4				100	x	100
640	1000				273	x	137

**127. ГРУППИРОВКА КРЕСТЬЯНСКИХ (ФЕРМЕРСКИХ) ХОЗЯЙСТВ И ИНДИВИДУАЛЬНЫХ ПРЕДПРИНИМАТЕЛЕЙ ПО ПОГОЛОВЬЮ ПТИЦЫ**

(на 1 июля 2006 г.)

	Хозяйства, имеющие поголовье птицы, голов:						Хозяйства, не имеющие поголовья	Итого
	до 11	11 - 50	51 - 100	101 - 300	301 - 1000	Всего		
<b>Республика Калмыкия</b>								
Число хозяйств - всего	32	193	73	35	1	334	1465	1799
в процентах от общего числа хозяйств	1.8	10.7	4.1	1.9	0.1	18.6	81.4	100
в процентах от числа хозяйств, имеющих поголовье	9.6	57.8	21.9	10.5	0.3	100	х	х
Поголовье птицы - всего, голов	276	5732	5543	5538	395	17484	х	17484
в процентах от общего поголовья	1.6	32.8	31.7	31.7	2.3	100	х	100
в среднем на одно хозяйство, голов	9	30	76	158	395	52	х	10
<b>Городовиковский район</b>								
Число хозяйств - всего		1		1		2	650	652
в процентах от общего числа хозяйств		0.2		0.2		0.3	99.7	100
в процентах от числа хозяйств, имеющих поголовье		50.0		50.0		100	х	х
Поголовье птицы - всего, голов		44		200		244	х	244
в процентах от общего поголовья		18.0		82.0		100	х	100
в среднем на одно хозяйство, голов		44		200		122	х	0
<b>Ики-Бурульский район</b>								
Число хозяйств - всего	4	58	34	9	1	106	111	217
в процентах от общего числа хозяйств	1.8	26.7	15.7	4.1	0.5	48.8	51.2	100
в процентах от числа хозяйств, имеющих поголовье	3.8	54.7	32.1	8.5	0.9	100	х	х

	Хозяйства, имеющие поголовье птицы, голов:						Хозяйства, не имеющие поголовья	Итого
	до 11	11 - 50	51 - 100	101 - 300	301 - 1000	Всего		
Поголовье птицы - всего, голов	29	1785	2584	1235	395	6028	х	6028
в процентах от общего поголовья	0.5	29.6	42.9	20.5	6.6	100	х	100
в среднем на одно хозяйство, голов	7	31	76	137	395	57	х	28
<b>Кетченеровский район</b>								
Число хозяйств - всего	5	17	6	1		29	97	126
в процентах от общего числа хозяйств	4.0	13.5	4.8	0.8		23.0	77.0	100
в процентах от числа хозяйств, имеющих поголовье	17.2	58.6	20.7	3.4		100	х	х
Поголовье птицы - всего, голов	46	510	475	154		1185	х	1185
в процентах от общего поголовья	3.9	43.0	40.1	13.0		100	х	100
в среднем на одно хозяйство, голов	9	30	79	154		41	х	9
<b>Лаганский район</b>								
Число хозяйств - всего	3	7		1		11	49	60
в процентах от общего числа хозяйств	5.0	11.7		1.7		18.3	81.7	100
в процентах от числа хозяйств, имеющих поголовье	27.3	63.6		9.1		100	х	х
Поголовье птицы - всего, голов	28	239		120		387	х	387
в процентах от общего поголовья	7.2	61.8		31.0		100	х	100
в среднем на одно хозяйство, голов	9	34		120		35	х	6



	Хозяйства, имеющие поголовье птицы, голов:						Хозяйства, не име- ющие по- голова	Итого
	до 11	11 - 50	51 - 100	101 - 300	301 - 1000	Всего		
<b>Малодербетовский район</b>								
Число хозяйств - всего	2	10	1	1		14	34	48
в процентах от общего числа хозяйств	4.2	20.8	2.1	2.1		29.2	70.8	100
в процентах от числа хозяйств, имеющих поголовье	14.3	71.4	7.1	7.1		100	х	х
Поголовье птицы - всего, голов	15	243	100	153		511	х	511
в процентах от общего поголовья	2.9	47.6	19.6	29.9		100	х	100
в среднем на одно хозяйство, голов	8	24	100	153		37	х	11
<b>Октябрьский район</b>								
Число хозяйств - всего	3	7	1	1		12	49	61
в процентах от общего числа хозяйств	4.9	11.5	1.6	1.6		19.7	80.3	100
в процентах от числа хозяйств, имеющих поголовье	25.0	58.3	8.3	8.3		100	х	х
Поголовье птицы - всего, голов	21	185	53	220		479	х	479
в процентах от общего поголовья	4.4	38.6	11.1	45.9		100	х	100
в среднем на одно хозяйство, голов	7	26	53	220		40	х	8
<b>Приютненский район</b>								
Число хозяйств - всего	1	5	1	5		12	49	61
в процентах от общего числа хозяйств	1.6	8.2	1.6	8.2		19.7	80.3	100
в процентах от числа хозяйств, имеющих поголовье	8.3	41.7	8.3	41.7		100	х	х
Поголовье птицы - всего, голов	8	149	80	763		1000	х	1000
в процентах от общего поголовья	0.8	14.9	8.0	76.3		100	х	100

	Хозяйства, имеющие поголовье птицы, голов:						Хозяйства, не имеющие поголовья	Итого
	до 11	11 - 50	51 - 100	101 - 300	301 - 1000	Всего		
в среднем на одно хозяйство, голов	8	30	80	153		83	х	16
<b>Сарпинский район</b>								
Число хозяйств - всего	1	2		1		4	32	36
в процентах от общего числа хозяйств	2.8	5.6		2.8		11.1	88.9	100
в процентах от числа хозяйств, имеющих поголовье	25.0	50.0		25.0		100	х	х
Поголовье птицы - всего, голов	10	52		194		256	х	256
в процентах от общего поголовья	3.9	20.3		75.8		100	х	100
в среднем на одно хозяйство, голов	10	26		194		64	х	7
<b>Целинный район</b>								
Число хозяйств - всего	4	30	14	12		60	70	130
в процентах от общего числа хозяйств	3.1	23.1	10.8	9.2		46.2	53.8	100
в процентах от числа хозяйств, имеющих поголовье	6.7	50.0	23.3	20.0		100	х	х
Поголовье птицы - всего, голов	38	880	1114	2136		4168	х	4168
в процентах от общего поголовья	0.9	21.1	26.7	51.2		100	х	100
в среднем на одно хозяйство, голов	10	29	80	178		69	х	32
<b>Черноземельский район</b>								
Число хозяйств - всего	3	11	1			15	84	99
в процентах от общего числа хозяйств	3.0	11.1	1.0			15.2	84.8	100
в процентах от числа хозяйств, имеющих поголовье	20.0	73.3	6.7			100	х	х
Поголовье птицы - всего, голов	25	311	71			407	х	407

	Хозяйства, имеющие поголовье птицы, голов:					Хозяйства, не имеющие поголовья	Итого	
	до 11	11 - 50	51 - 100	101 - 300	301 - 1000			Всего
в процентах от общего поголовья	6.1	76.4	17.4			100	х	100
в среднем на одно хозяйство, голов	8	28	71			27	х	4
<b>Юстинский район</b>								
Число хозяйств - всего	3	17	1	1		22	36	58
в процентах от общего числа хозяйств	5.2	29.3	1.7	1.7		37.9	62.1	100
в процентах от числа хозяйств, имеющих поголовье	13.6	77.3	4.5	4.5		100	х	х
Поголовье птицы - всего, голов	30	454	70	120		674	х	674
в процентах от общего поголовья	4.5	67.4	10.4	17.8		100	х	100
в среднем на одно хозяйство, голов	10	27	70	120		31	х	12
<b>Яшалтинский район</b>								
Число хозяйств - всего			2	1		3	68	71
в процентах от общего числа хозяйств			2.8	1.4		4.2	95.8	100
в процентах от числа хозяйств, имеющих поголовье			66.7	33.3		100	х	х
Поголовье птицы - всего, голов			128	118		246	х	246
в процентах от общего поголовья			52.0	48.0		100	х	100
в среднем на одно хозяйство, голов			64	118		82	х	3
<b>Яшкульский район</b>								
Число хозяйств - всего	3	18	4			25	125	150
в процентах от общего числа хозяйств	2.0	12.0	2.7			16.7	83.3	100
в процентах от числа хозяйств, имеющих поголовье	12.0	72.0	16.0			100	х	х

ГРУППИРОВКИ ОБЪЕКТОВ ПЕРЕПИСИ ПО ПОГОЛОВЬЮ СЕЛЬСКОХОЗЯЙСТВЕННЫХ ЖИВОТНЫХ

	Хозяйства, имеющие поголовье птицы, голов:						Хозяйства, не имеющие поголовья	Итого
	до 11	11 - 50	51 - 100	101 - 300	301 - 1000	Всего		
Поголовье птицы - всего, голов	26	500	276			802	х	802
в процентах от общего поголовья	3.2	62.3	34.4			100	х	100
в среднем на одно хозяйство, голов	9	28	69			32	х	5
<b>г. Элиста</b>								
Число хозяйств - всего		10	8	1		19	11	30
в процентах от общего числа хозяйств		33.3	26.7	3.3		63.3	36.7	100
в процентах от числа хозяйств, имеющих поголовье		52.6	42.1	5.3		100	х	х
Поголовье птицы - всего, голов		380	592	125		1097	х	1097
в процентах от общего поголовья		34.6	54.0	11.4		100	х	100
в среднем на одно хозяйство, голов		38	74	125		58	х	37

**ГРУППИРОВКИ ЛИЧНЫХ ПОДСОБНЫХ ХОЗЯЙСТВ ПО ПОГОЛОВЬЮ**

**128. ГРУППИРОВКА ЛИЧНЫХ ПОДСОБНЫХ ХОЗЯЙСТВ**

(на 1 июля 2006 г.)

	Хозяйства, имеющие		
	1	2	3
<b>Республика Калмыкия</b>			
Число хозяйств- всего, единиц	1222	1367	546
в процентах от общего числа хозяйств	13.4	15.0	6.0
в процентах от общего числа хозяйств имеющих поголовье	27.9	31.2	12.5
Поголовье крупного рогатого скота - всего, голов	1222	2734	1638
в процентах от общего поголовья	6.4	14.2	8.5
в среднем на одну организацию, голов	1	2	3
<b>Городовиковский район</b>			
Число хозяйств- всего, единиц	439	400	150
в процентах от общего числа хозяйств	18.8	17.1	6.4
в процентах от общего числа хозяйств имеющих поголовье	37.1	33.8	12.7
Поголовье крупного рогатого скота - всего, голов	439	800	450
в процентах от общего поголовья	12.7	23.2	13.0
в среднем на одну организацию, голов	1	2	3
<b>Ики-Бурульский район</b>			
Число хозяйств- всего, единиц	2	11	
в процентах от общего числа хозяйств	2.9	15.7	
в процентах от общего числа хозяйств имеющих поголовье	3.2	17.7	
Поголовье крупного рогатого скота - всего, голов	2	22	
в процентах от общего поголовья	0.1	1.0	

**СЕЛЬСКОХОЗЯЙСТВЕННЫХ ЖИВОТНЫХ**

**ПО ПОГОЛОВЬЮ КРУПНОГО РОГАТОГО СКОТА**

поголовье крупного рогатого скота, голов:				Хозяйства, не имеющие поголовья
4 - 5	6 - 10	свыше 10	всего	
596	365	285	4381	4748
6.5	4.0	3.1	48.0	52.0
13.6	8.3	6.5	100	x
2574	2745	8290	19203	x
13.4	14.3	43.2	100	x
4	8	29	4	x
110	51	33	1183	1152
4.7	2.2	1.4	50.7	49.3
9.3	4.3	2.8	100	x
474	376	910	3449	x
13.7	10.9	26.4	100	x
4	7	28	3	x
4	8	37	62	8
5.7	11.4	52.9	88.6	11.4
6.5	12.9	59.7	100	x
19	64	2075	2182	x
0.9	2.9	95.1	100	x

	Хозяйства, имеющие		
	1	2	3
в среднем на одну организацию, голов	1	2	
<b>Кетченеровский район</b>			
Число хозяйств- всего, единиц			
в процентах от общего числа хозяйств			
в процентах от общего числа хозяйств имеющих поголовье			
Поголовье крупного рогатого скота - всего, голов			
в процентах от общего поголовья			
в среднем на одну организацию, голов			
<b>Лаганский район</b>			
Число хозяйств- всего, единиц	52	212	65
в процентах от общего числа хозяйств	4.5	18.2	5.6
в процентах от общего числа хозяйств имеющих поголовье	8.9	36.2	11.1
Поголовье крупного рогатого скота - всего, голов	52	424	195
в процентах от общего поголовья	1.6	13.2	6.1
в среднем на одну организацию, голов	1	2	3
<b>Малодербетовский район</b>			
Число хозяйств- всего, единиц			
в процентах от общего числа хозяйств			
в процентах от общего числа хозяйств имеющих поголовье			
Поголовье крупного рогатого скота - всего, голов			
в процентах от общего поголовья			
в среднем на одну организацию, голов			
<b>Октябрьский район</b>			
Число хозяйств- всего, единиц			

ГРУППИРОВКИ ОБЪЕКТОВ ПЕРЕПИСИ ПО ПОГОЛОВЬЮ СЕЛЬСКОХОЗЯЙСТВЕННЫХ ЖИВОТНЫХ

поголовье крупного рогатого скота, голов:				Хозяйства, не имеющие поголовья
4 - 5	6 - 10	свыше 10	всего	
5	8	56	35	x
	4	15	19	2
	19.0	71.4	90.5	9.5
	21.1	78.9	100	x
	35	571	606	x
	5.8	94.2	100	x
	9	38	32	x
116	81	59	585	577
10.0	7.0	5.1	50.3	49.7
19.8	13.8	10.1	100	x
499	617	1432	3219	x
15.5	19.2	44.5	100	x
4	8	24	6	x
	2	6	8	2
	20.0	60.0	80.0	20.0
	25.0	75.0	100	x
	18	145	163	x
	11.0	89.0	100	x
	9	24	20	x
		2	2	4



	Хозяйства, имеющие		
	1	2	3
в процентах от общего числа хозяйств			
в процентах от общего числа хозяйств имеющих поголовье			
Поголовье крупного рогатого скота - всего, голов			
в процентах от общего поголовья			
в среднем на одну организацию, голов			
<b>Приютненский район</b>			
Число хозяйств- всего, единиц	3	2	
в процентах от общего числа хозяйств	10.7	7.1	
в процентах от общего числа хозяйств имеющих поголовье	13.0	8.7	
Поголовье крупного рогатого скота - всего, голов	3	4	
в процентах от общего поголовья	1.0	1.3	
в среднем на одну организацию, голов	1	2	
<b>Сарпинский район</b>			
Число хозяйств- всего, единиц			
в процентах от общего числа хозяйств			
в процентах от общего числа хозяйств имеющих поголовье			
Поголовье крупного рогатого скота - всего, голов			
в процентах от общего поголовья			
в среднем на одну организацию, голов			
<b>Целинный район</b>			
Число хозяйств- всего, единиц	26	80	28
в процентах от общего числа хозяйств	3.0	9.3	3.2
в процентах от общего числа хозяйств имеющих поголовье	9.8	30.2	10.6

ГРУППИРОВКИ ОБЪЕКТОВ ПЕРЕПИСИ ПО ПОГОЛОВЬЮ СЕЛЬСКОХОЗЯЙСТВЕННЫХ ЖИВОТНЫХ

поголовье крупного рогатого скота, голов:				Хозяйства, не имеющие поголовья
4 - 5	6 - 10	свыше 10	всего	
		33.3	33.3	66.7
		100.0	100	x
		263	263	x
		100.0	100	x
		132	132	x
3	5	10	23	5
10.7	17.9	35.7	82.1	17.9
13.0	21.7	43.5	100	x
14	42	252	315	x
4.4	13.3	80.0	100	x
5	8	25	14	x
				1
				100.0
				x
				x
				x
				x
64	46	21	265	597
7.4	5.3	2.4	30.7	69.3
24.2	17.4	7.9	100	x

	Хозяйства, имеющие		
	1	2	3
Поголовье крупного рогатого скота - всего, голов	26	160	84
в процентах от общего поголовья	2.0	12.2	6.4
в среднем на одну организацию, голов	1	2	3
<b>Черноземельский район</b>			
Число хозяйств- всего, единиц			
в процентах от общего числа хозяйств			
в процентах от общего числа хозяйств имеющих поголовье			
Поголовье крупного рогатого скота - всего, голов			
в процентах от общего поголовья			
в среднем на одну организацию, голов			
<b>Юстинский район</b>			
Число хозяйств- всего, единиц		1	2
в процентах от общего числа хозяйств		2.2	4.3
в процентах от общего числа хозяйств имеющих поголовье		2.4	4.9
Поголовье крупного рогатого скота - всего, голов		2	6
в процентах от общего поголовья		0.2	0.6
в среднем на одну организацию, голов		2	3
<b>Яшалтинский район</b>			
Число хозяйств- всего, единиц	700	659	297
в процентах от общего числа хозяйств	15.3	14.4	6.5
в процентах от общего числа хозяйств имеющих поголовье	32.1	30.2	13.6
Поголовье крупного рогатого скота - всего, голов	700	1318	891
в процентах от общего поголовья	10.7	20.1	13.6
в среднем на одну организацию, голов	1	2	3

ГРУППИРОВКИ ОБЪЕКТОВ ПЕРЕПИСИ ПО ПОГОЛОВЬЮ СЕЛЬСКОХОЗЯЙСТВЕННЫХ ЖИВОТНЫХ

поголовье крупного рогатого скота, голов:				Хозяйства, не имеющие поголовья
4 - 5	6 - 10	свыше 10	всего	
281	349	416	1316	x
21.4	26.5	31.6	100	x
4	8	20	5	x
	1		1	3
	25.0		25.0	75.0
	100.0		100	x
	8		8	x
	100.0		100	x
	8		8	x
3	3	32	41	5
6.5	6.5	69.6	89.1	10.9
7.3	7.3	78.0	100	x
12	27	1012	1059	x
1.1	2.5	95.6	100	x
4	9	32	26	x
294	160	70	2180	2387
6.4	3.5	1.5	47.7	52.3
13.5	7.3	3.2	100	x
1266	1178	1214	6567	x
19.3	17.9	18.5	100	x
4	7	17	3	x

	Хозяйства, имеющие		
	1	2	3
<b>Яшкульский район</b>			
Число хозяйств- всего, единиц			
в процентах от общего числа хозяйств			
в процентах от общего числа хозяйств имеющих поголовье			
Поголовье крупного рогатого скота - всего, голов			
в процентах от общего поголовья			
в среднем на одну организацию, голов			
<b>г. Элиста</b>			
Число хозяйств- всего, единиц		2	4
в процентах от общего числа хозяйств		11.8	23.5
в процентах от общего числа хозяйств имеющих поголовье		16.7	33.3
Поголовье крупного рогатого скота - всего, голов		4	12
в процентах от общего поголовья		7.1	21.4
в среднем на одну организацию, голов		2	3

ГРУППИРОВКИ ОБЪЕКТОВ ПЕРЕПИСИ ПО ПОГОЛОВЬЮ СЕЛЬСКОХОЗЯЙСТВЕННЫХ ЖИВОТНЫХ

поголовье крупного рогатого скота, голов:				Хозяйства, не имеющие поголовья
4 - 5	6 - 10	свыше 10	всего	
				x
				x
				x
				x
2	4		12	5
11.8	23.5		70.6	29.4
16.7	33.3		100	x
9	31		56	x
16.1	55.4		100	x
5	8		5	x

**129. ГРУППИРОВКА ЛИЧНЫХ ПОДСОБНЫХ ХОЗЯЙСТВ**

(на 1 июля 2006 г.)

	Хозяйства,		
	1	2	3
<b>Республика Калмыкия</b>			
Число хозяйств - всего	2213	1172	298
в процентах от общего числа хозяйств	24.2	12.8	3.3
в процентах от числа хозяйств, имеющих поголовье	53.8	28.5	7.3
Поголовье коров -всего, голов	2213	2344	894
в процентах от общего поголовья	23.5	24.9	9.5
в среднем на одно хозяйство, голов	1.0	2.0	3.0
<b>Городовиковский район</b>			
Число хозяйств - всего	710	290	56
в процентах от общего числа хозяйств	30.4	12.4	2.4
в процентах от числа хозяйств, имеющих поголовье	65.4	26.7	5.2
Поголовье коров -всего, голов	710	580	168
в процентах от общего поголовья	42.9	35.1	10.2
в среднем на одно хозяйство, голов	1.0	2.0	3.0
<b>Ики-Бурульский район</b>			
Число хозяйств - всего	10	6	1
в процентах от общего числа хозяйств	14.3	8.6	1.4
в процентах от числа хозяйств, имеющих поголовье	16.4	9.8	1.6

**ПО ПОГОЛОВЬЮ КОРОВ**

имеющие поголовье коров, голов:				Хозяйства, не имеющие поголовья
4-5	6-10	свыше 10	всего	
215	129	83	4110	5019
2.4	1.4	0.9	45.0	55.0
5.2	3.1	2.0	100	x
940	988	2024	9403	x
10.0	10.5	21.5	100	x
4.4	7.7	24.4	2.3	x
21	5	4	1086	1249
0.9	0.2	0.2	46.5	53.5
1.9	0.5	0.4	100	x
94	35	67	1654	x
5.7	2.1	4.1	100	x
4.5	7.0	16.8	1.5	x
4	11	29	61	9
5.7	15.7	41.4	87.1	12.9
6.6	18.0	47.5	100	x



ГРУППИРОВКИ ОБЪЕКТОВ ПЕРЕПИСИ ПО ПОГОЛОВЬЮ СЕЛЬСКОХОЗЯЙСТВЕННЫХ ЖИВОТНЫХ

	Хозяйства,		
	1	2	3
Поголовье коров -всего, голов	10	12	3
в процентах от общего поголовья	1.0	1.2	0.3
в среднем на одно хозяйство, голов	1.0	2.0	3.0
<b>Кетченеровский район</b>			
Число хозяйств - всего		2	1
в процентах от общего числа хозяйств		9.5	4.8
в процентах от числа хозяйств, имеющих поголовье		11.8	5.9
Поголовье коров -всего, голов		4	3
в процентах от общего поголовья		1.3	1.0
в среднем на одно хозяйство, голов		2.0	3.0
<b>Лаганский район</b>			
Число хозяйств - всего	271	140	42
в процентах от общего числа хозяйств	23.3	12.0	3.6
в процентах от числа хозяйств, имеющих поголовье	49.6	25.6	7.7
Поголовье коров -всего, голов	271	280	126
в процентах от общего поголовья	18.8	19.5	8.8
в среднем на одно хозяйство, голов	1.0	2.0	3.0
<b>Малодербетовский район</b>			
Число хозяйств - всего			1
в процентах от общего числа хозяйств			10.0

ГРУППИРОВКИ ОБЪЕКТОВ ПЕРЕПИСИ ПО ПОГОЛОВЬЮ СЕЛЬСКОХОЗЯЙСТВЕННЫХ ЖИВОТНЫХ

имеющие поголовье коров, голов:				Хозяйства, не имеющие поголовья
4-5	6-10	свыше 10	всего	
17	87	905	1034	x
1.6	8.4	87.5	100	x
4.3	7.9	31.2	17.0	x
1	3	10	17	4
4.8	14.3	47.6	81.0	19.0
5.9	17.6	58.8	100	x
4	22	271	304	x
1.3	7.2	89.1	100	x
4.0	7.3	27.1	17.9	x
41	32	20	546	616
3.5	2.8	1.7	47.0	53.0
7.5	5.9	3.7	100	x
180	261	320	1438	x
12.5	18.2	22.3	100	x
4.4	8.2	16.0	2.6	x
3	2	2	8	2
30.0	20.0	20.0	80.0	20.0

ГРУППИРОВКИ ОБЪЕКТОВ ПЕРЕПИСИ ПО ПОГОЛОВЬЮ СЕЛЬСКОХОЗЯЙСТВЕННЫХ ЖИВОТНЫХ

	Хозяйства,		
	1	2	3
в процентах от числа хозяйств, имеющих поголовье			12.5
Поголовье коров -всего, голов			3
в процентах от общего поголовья			5.4
в среднем на одно хозяйство, голов			3.0
<b>Октябрьский район</b>			
Число хозяйств - всего			
в процентах от общего числа хозяйств			
в процентах от числа хозяйств, имеющих поголовье			
Поголовье коров -всего, голов			
в процентах от общего поголовья			
в среднем на одно хозяйство, голов			
<b>Приютненский район</b>			
Число хозяйств - всего	4	2	
в процентах от общего числа хозяйств	14.3	7.1	
в процентах от числа хозяйств, имеющих поголовье	23.5	11.8	
Поголовье коров -всего, голов	4	4	
в процентах от общего поголовья	3.5	3.5	
в среднем на одно хозяйство, голов	1.0	2.0	
<b>Сарпинский район</b>			
Число хозяйств - всего			

ГРУППИРОВКИ ОБЪЕКТОВ ПЕРЕПИСИ ПО ПОГОЛОВЬЮ СЕЛЬСКОХОЗЯЙСТВЕННЫХ ЖИВОТНЫХ

имеющие поголовье коров, голов:				Хозяйства, не имеющие поголовья
4-5	6-10	свыше 10	всего	
37.5	25.0	25.0	100	x
12	12	29	56	x
21.4	21.4	51.8	100	x
4.0	6.0	14.5	7.0	x
		2	2	4
		33.3	33.3	66.7
		100.0	100	x
		100	100	x
		100.0	100	x
		50.0	50.0	x
3	6	2	17	11
10.7	21.4	7.1	60.7	39.3
17.6	35.3	11.8	100	x
14	52	40	114	x
12.3	45.6	35.1	100	x
4.7	8.7	20.0	6.7	x
				1

ГРУППИРОВКИ ОБЪЕКТОВ ПЕРЕПИСИ ПО ПОГОЛОВЬЮ СЕЛЬСКОХОЗЯЙСТВЕННЫХ ЖИВОТНЫХ

	Хозяйства,		
	1	2	3
в процентах от общего числа хозяйств			
в процентах от числа хозяйств, имеющих поголовье			
Поголовье коров -всего, голов			
в процентах от общего поголовья			
в среднем на одно хозяйство, голов			
<b>Целинный район</b>			
Число хозяйств - всего	115	64	30
в процентах от общего числа хозяйств	13.3	7.4	3.5
в процентах от числа хозяйств, имеющих поголовье	44.6	24.8	11.6
Поголовье коров -всего, голов	115	128	90
в процентах от общего поголовья	17.5	19.4	13.7
в среднем на одно хозяйство, голов	1.0	2.0	3.0
<b>Черноземельский район</b>			
Число хозяйств - всего			
в процентах от общего числа хозяйств			
в процентах от числа хозяйств, имеющих поголовье			
Поголовье коров -всего, голов			
в процентах от общего поголовья			
в среднем на одно хозяйство, голов			
<b>Юстинский район</b>			

ГРУППИРОВКИ ОБЪЕКТОВ ПЕРЕПИСИ ПО ПОГОЛОВЬЮ СЕЛЬСКОХОЗЯЙСТВЕННЫХ ЖИВОТНЫХ

имеющие поголовье коров, голов:				Хозяйства, не имеющие поголовья
4-5	6-10	свыше 10	всего	
				100.0
				x
				x
				x
				x
31	14	4	258	604
3.6	1.6	0.5	29.9	70.1
12.0	5.4	1.6	100	x
133	103	90	659	x
20.2	15.6	13.7	100	x
4.3	7.4	22.5	2.6	x
1			1	3
25.0			25.0	75.0
100.0			100	x
5			5	x
100.0			100	x
5.0			5.0	x

ГРУППИРОВКИ ОБЪЕКТОВ ПЕРЕПИСИ ПО ПОГОЛОВЬЮ СЕЛЬСКОХОЗЯЙСТВЕННЫХ ЖИВОТНЫХ

	Хозяйства,		
	1	2	3
Число хозяйств - всего	2	3	3
в процентах от общего числа хозяйств	4.3	6.5	6.5
в процентах от числа хозяйств, имеющих поголовье	5.1	7.7	7.7
Поголовье коров -всего, голов	2	6	9
в процентах от общего поголовья	0.6	1.7	2.6
в среднем на одно хозяйство, голов	1.0	2.0	3.0
<b>Яшалтинский район</b>			
Число хозяйств - всего	1096	663	163
в процентах от общего числа хозяйств	24.0	14.5	3.6
в процентах от числа хозяйств, имеющих поголовье	53.1	32.1	7.9
Поголовье коров -всего, голов	1096	1326	489
в процентах от общего поголовья	29.9	36.1	13.3
в среднем на одно хозяйство, голов	1.0	2.0	3.0
<b>Яшкульский район</b>			
Число хозяйств - всего			
в процентах от общего числа хозяйств			
в процентах от числа хозяйств, имеющих поголовье			
Поголовье коров -всего, голов			
в процентах от общего поголовья			
в среднем на одно хозяйство, голов			

ГРУППИРОВКИ ОБЪЕКТОВ ПЕРЕПИСИ ПО ПОГОЛОВЬЮ СЕЛЬСКОХОЗЯЙСТВЕННЫХ ЖИВОТНЫХ

имеющие поголовье коров, голов:				Хозяйства, не имеющие поголовья
4-5	6-10	свыше 10	всего	
11	13	7	39	7
23.9	28.3	15.2	84.8	15.2
28.2	33.3	17.9	100	x
52	111	163	343	x
15.2	32.4	47.5	100	x
4.7	8.5	23.3	8.8	x
96	43	3	2064	2503
2.1	0.9	0.1	45.2	54.8
4.7	2.1	0.1	100	x
416	305	39	3671	x
11.3	8.3	1.1	100	x
4.3	7.1	13.0	1.8	x
				x
				x
				x
				x



ГРУППИРОВКИ ОБЪЕКТОВ ПЕРЕПИСИ ПО ПОГОЛОВЬЮ СЕЛЬСКОХОЗЯЙСТВЕННЫХ ЖИВОТНЫХ

	Хозяйства,		
	1	2	3
<b>г. Элиста</b>			
Число хозяйств - всего	5	2	1
в процентах от общего числа хозяйств	29.4	11.8	5.9
в процентах от числа хозяйств, имеющих поголовье	45.5	18.2	9.1
Поголовье коров - всего, голов	5	4	3
в процентах от общего поголовья	20.0	16.0	12.0
в среднем на одно хозяйство, голов	1.0	2.0	3.0

ГРУППИРОВКИ ОБЪЕКТОВ ПЕРЕПИСИ ПО ПОГОЛОВЬЮ СЕЛЬСКОХОЗЯЙСТВЕННЫХ ЖИВОТНЫХ

имеющие поголовье коров, голов:				Хозяйства, не имеющие поголовья
4-5	6-10	свыше 10	всего	
3			11	6
17.6			64.7	35.3
27.3			100	х
13			25	х
52.0			100	х
4.3			2.3	х

**130. ГРУППИРОВКА ЛИЧНЫХ ПОДСОБНЫХ ХОЗЯЙСТВ**

(на 1 июля 2006 г.)

	Хозяйства, имеющие		
	1	2 - 3	4 - 5
<b>Республика Калмыкия</b>			
Число хозяйств - всего	666	1351	443
в процентах от общего числа хозяйств	7.3	14.8	4.9
в процентах от общего числа хозяйств, имеющих поголовье	22.8	46.3	15.2
Поголовье свиней - всего, голов	666	3108	1949
в процентах от общего поголовья	6.2	28.8	18.1
в среднем на одно хозяйство, голов	1	2	4
<b>Городовиковский район</b>			
Число хозяйств - всего	212	492	128
в процентах от общего числа хозяйств	9.1	21.1	5.5
в процентах от общего числа хозяйств, имеющих поголовье	22.4	52.1	13.5
Поголовье свиней - всего, голов	212	1115	555
в процентах от общего поголовья	6.8	35.5	17.7
в среднем на одно хозяйство, голов	1	2	4
<b>Ики-Бурульский район</b>			
Число хозяйств - всего	1	6	2
в процентах от общего числа хозяйств	1.4	8.6	2.9

**ПО ПОГОЛОВЬЮ СВИНЕЙ**

поголовье свиней, голов:			Хозяйства, не имеющие поголовья	Итого
6 - 10	свыше 10	всего		
312	144	2916	6213	9129
3.4	1.6	31.9	68.1	100
10.7	4.9	100	x	x
2368	2686	10777	x	10777
22.0	24.9	100	x	100
8	19	4	x	1
80	33	945	1390	2335
3.4	1.4	40.5	59.5	100
8.5	3.5	100	x	x
598	660	3140	x	3140
19.0	21.0	100	x	100
7	20	3	x	1
	1	10	60	70
	1.4	14.3	85.7	100

	Хозяйства, имеющие		
	1	2 - 3	4 – 5
в процентах от общего числа хозяйств, имеющих поголовье	10.0	60.0	20.0
Поголовье свиней - всего, голов	1	12	9
в процентах от общего поголовья	1.7	20.7	15.5
в среднем на одно хозяйство, голов	1	2	5
<b>Кетченеровский район</b>			
Число хозяйств - всего			1
в процентах от общего числа хозяйств			4.8
в процентах от общего числа хозяйств, имеющих поголовье			50.0
Поголовье свиней - всего, голов			4
в процентах от общего поголовья			21.1
в среднем на одно хозяйство, голов			4
<b>Лаганский район</b>			
Число хозяйств - всего	29	30	4
в процентах от общего числа хозяйств	2.5	2.6	0.3
в процентах от общего числа хозяйств, имеющих поголовье	41.4	42.9	5.7
Поголовье свиней - всего, голов	29	64	17
в процентах от общего поголовья	16.6	36.6	9.7
в среднем на одно хозяйство, голов	1	2	4

поголовье свиней, голов:			Хозяйства, не имеющие поголовья	Итого
6 - 10	свыше 10	Всего		
	10.0	100	x	X
	36	58	x	58
	62.1	100	x	100
	36	6	x	1
	1	2	19	21
	4.8	9.5	90.5	100
	50.0	100	x	X
	15	19	x	19
	78.9	100	x	100
	15	10	x	1
5	2	70	1092	1162
0.4	0.2	6.0	94.0	100
7.1	2.9	100	x	X
35	30	175	x	175
20.0	17.1	100	x	100
7	15	3	x	0

	Хозяйства, имеющие		
	1	2 - 3	4 - 5
<b>Малодербетовский район</b>			
Число хозяйств - всего	1	2	3
в процентах от общего числа хозяйств	10.0	20.0	30.0
в процентах от общего числа хозяйств, имеющих поголовье	14.3	28.6	42.9
Поголовье свиней - всего, голов	1	5	13
в процентах от общего поголовья	2.3	11.6	30.2
в среднем на одно хозяйство, голов	1	3	4
<b>Октябрьский район</b>			
Число хозяйств - всего			
в процентах от общего числа хозяйств			
в процентах от общего числа хозяйств, имеющих поголовье			
Поголовье свиней - всего, голов			
в процентах от общего поголовья			
в среднем на одно хозяйство, голов			
<b>Приютненский район</b>			
Число хозяйств - всего	2	1	1
в процентах от общего числа хозяйств	7.1	3.6	3.6
в процентах от общего числа хозяйств, имеющих поголовье	22.2	11.1	11.1
Поголовье свиней - всего, голов	2	2	4

ГРУППИРОВКИ ОБЪЕКТОВ ПЕРЕПИСИ ПО ПОГОЛОВЬЮ СЕЛЬСКОХОЗЯЙСТВЕННЫХ ЖИВОТНЫХ

поголовье свиней, голов:			Хозяйства, не имеющие поголовья	Итого
6 - 10	свыше 10	Всего		
	1	7	3	10
	10.0	70.0	30.0	100
	14.3	100	x	X
	24	43	x	43
	55.8	100	x	100
	24	6	x	4
			6	6
			100.0	100
			x	X
			x	0
			x	...
			x	0
1	4	9	19	28
3.6	14.3	32.1	67.9	100
11.1	44.4	100	x	X
10	145	163	x	163



	Хозяйства, имеющие		
	1	2 - 3	4 – 5
в процентах от общего поголовья	1.2	1.2	2.5
в среднем на одно хозяйство, голов	1	2	4
<b>Сарпинский район</b>			
Число хозяйств - всего			
в процентах от общего числа хозяйств			
в процентах от общего числа хозяйств, имеющих поголовье			
Поголовье свиней - всего, голов			
в процентах от общего поголовья			
в среднем на одно хозяйство, голов			
<b>Целинный район</b>			
Число хозяйств - всего	55	91	28
в процентах от общего числа хозяйств	6.4	10.6	3.2
в процентах от общего числа хозяйств, имеющих поголовье	26.8	44.4	13.7
Поголовье свиней - всего, голов	55	210	119
в процентах от общего поголовья	6.8	25.8	14.6
в среднем на одно хозяйство, голов	1	2	4
<b>Черноземельский район</b>			
Число хозяйств - всего	1		
в процентах от общего числа хозяйств	25.0		

ГРУППИРОВКИ ОБЪЕКТОВ ПЕРЕПИСИ ПО ПОГОЛОВЬЮ СЕЛЬСКОХОЗЯЙСТВЕННЫХ ЖИВОТНЫХ

поголовье свиней, голов:			Хозяйства, не имеющие поголовья	Итого
6 - 10	свыше 10	Всего		
6.1	89.0	100	x	100
10	36	18	x	6
			1	1
			100.0	100
			x	X
			x	0
			x	...
			x	0
20	11	205	657	862
2.3	1.3	23.8	76.2	100
9.8	5.4	100	x	X
158	271	813	x	813
19.4	33.3	100	x	100
8	25	4	x	1
		1	3	4
		25.0	75.0	100

	Хозяйства, имеющие		
	1	2 - 3	4 - 5
в процентах от общего числа хозяйств, имеющих поголовье	100.0		
Поголовье свиней - всего, голов	1		
в процентах от общего поголовья	100.0		
в среднем на одно хозяйство, голов	1		
<b>Юстинский район</b>			
Число хозяйств - всего	3	5	1
в процентах от общего числа хозяйств	6.5	10.9	2.2
в процентах от общего числа хозяйств, имеющих поголовье	27.3	45.5	9.1
Поголовье свиней - всего, голов	3	12	5
в процентах от общего поголовья	5.3	21.1	8.8
в среднем на одно хозяйство, голов	1	2	5
<b>Яшалтинский район</b>			
Число хозяйств - всего	360	723	271
в процентах от общего числа хозяйств	7.9	15.8	5.9
в процентах от общего числа хозяйств, имеющих поголовье	21.9	43.9	16.5
Поголовье свиней - всего, голов	360	1686	1204
в процентах от общего поголовья	5.8	27.0	19.3
в среднем на одно хозяйство, голов	1	2	4

ГРУППИРОВКИ ОБЪЕКТОВ ПЕРЕПИСИ ПО ПОГОЛОВЬЮ СЕЛЬСКОХОЗЯЙСТВЕННЫХ ЖИВОТНЫХ

поголовье свиней, голов:			Хозяйства, не имеющие поголовья	Итого
6 - 10	свыше 10	Всего		
		100	x	X
		1	x	1
		100	x	100
		1	x	0
1	1	11	35	46
2.2	2.2	23.9	76.1	100
9.1	9.1	100	x	X
8	29	57	x	57
14.0	50.9	100	x	100
8	29	5	x	1
205	88	1647	2920	4567
4.5	1.9	36.1	63.9	100
12.4	5.3	100	x	X
1559	1434	6243	x	6243
25.0	23.0	100	x	100
8	16	4	x	1

	Хозяйства, имеющие		
	1	2 - 3	4 – 5
<b>Яшкульский район</b>			
Число хозяйств - всего			
в процентах от общего числа хозяйств			
в процентах от общего числа хозяйств, имеющих поголовье			
Поголовье свиней - всего, голов			
в процентах от общего поголовья			
в среднем на одно хозяйство, голов			
<b>г. Элиста</b>			
Число хозяйств - всего	2	1	4
в процентах от общего числа хозяйств	11.8	5.9	23.5
в процентах от общего числа хозяйств, имеющих поголовье	22.2	11.1	44.4
Поголовье свиней - всего, голов	2	2	19
в процентах от общего поголовья	3.1	3.1	29.2
в среднем на одно хозяйство, голов	1	2	5

ГРУППИРОВКИ ОБЪЕКТОВ ПЕРЕПИСИ ПО ПОГОЛОВЬЮ СЕЛЬСКОХОЗЯЙСТВЕННЫХ ЖИВОТНЫХ

поголовье свиней, голов:			Хозяйства, не имеющие поголовья	Итого
6 - 10	свыше 10	Всего		
			x	X
			x	0
			x	...
			x	
	2	9	8	17
	11.8	52.9	47.1	100
	22.2	100	x	X
	42	65	x	65
	64.6	100	x	100
	21	7	x	4

**131. ГРУППИРОВКА ЛИЧНЫХ ПОДСОБНЫХ ХОЗЯЙСТВ**

(на 1 июля)

	Хозяйства,		
	1	2 - 5	6 - 10
<b>Республика Калмыкия</b>			
Число хозяйств - всего	84	378	188
в процентах от общего числа хозяйств	0.9	4.1	2.1
в процентах от общего числа хозяйств, имеющих поголовье	7.1	32.2	16.0
Поголовье овец и коз - всего, голов	84	1272	1556
в процентах от общего поголовья	0.2	2.5	3.0
в среднем на одно хозяйство, голов	1	3	8
<b>Городовиковский район</b>			
Число хозяйств - всего	31	83	25
в процентах от общего числа хозяйств	1.3	3.6	1.1
в процентах от общего числа хозяйств, имеющих поголовье	19.1	51.2	15.4
Поголовье овец и коз - всего, голов	31	277	211
в процентах от общего поголовья	2.3	20.3	15.5
в среднем на одно хозяйство, голов	1	3	8
<b>Ики-Бурульский район</b>			
Число хозяйств - всего			1
в процентах от общего числа хозяйств			1.4
в процентах от общего числа хозяйств, имеющих поголовье			2.3

**ПО ПОГОЛОВЬЮ ОВЕЦ И КОЗ**

2006 г.)

имеющие поголовье овец и коз, голов:					Хозяйства, не имеющие поголовья
11 - 20	21-50	51 - 100	свыше 100	всего	
167	149	74	135	1175	7954
1.8	1.6	0.8	1.5	12.9	87.1
14.2	12.7	6.3	11.5	100	X
2658	5167	5596	35413	51746	X
5.1	10.0	10.8	68.4	100	X
16	35	76	262	44	X
11	9	2	1	162	2173
0.5	0.4	0.1	0.0	6.9	93.1
6.8	5.6	1.2	0.6	100	X
172	291	140	240	1362	X
12.6	21.4	10.3	17.6	100	X
16	32	70	240	8	X
	7	4	32	44	26
	10.0	5.7	45.7	62.9	37.1
	15.9	9.1	72.7	100	X



	Хозяйства,		
	1	2 - 5	6 - 10
Поголовье овец и коз - всего, голов			10
в процентах от общего поголовья			0.1
в среднем на одно хозяйство, голов			10
<b>Кетченеровский район</b>			
Число хозяйств - всего			
в процентах от общего числа хозяйств			
в процентах от общего числа хозяйств, имеющих поголовье			
Поголовье овец и коз - всего, голов			
в процентах от общего поголовья			
в среднем на одно хозяйство, голов			
<b>Лаганский район</b>			
Число хозяйств - всего		17	29
в процентах от общего числа хозяйств		1.5	2.5
в процентах от общего числа хозяйств, имеющих поголовье		7.9	13.5
Поголовье овец и коз - всего, голов		63	267
в процентах от общего поголовья		0.4	1.7
в среднем на одно хозяйство, голов		4	9
<b>Малодербетовский район</b>			
Число хозяйств - всего			

имеющие поголовье овец и коз, голов:					Хозяйства, не имеющие поголовья
11 - 20	21-50	51 - 100	свыше 100	Всего	
	272	267	13171	13720	X
	2.0	1.9	96.0	100	X
	39	67	412	312	X
1	5	4	6	16	5
4.8	23.8	19.0	28.6	76.2	23.8
6.3	31.3	25.0	37.5	100	X
15	210	310	1150	1685	X
0.9	12.5	18.4	68.2	100	X
15	42	78	192	105	X
37	55	30	47	215	947
3.2	4.7	2.6	4.0	18.5	81.5
17.2	25.6	14.0	21.9	100	X
628	1924	2387	10885	16154	X
3.9	11.9	14.8	67.4	100	X
17	35	80	232	75	X
	4			4	6

	Хозяйства,		
	1	2 - 5	6 - 10
в процентах от общего числа хозяйств			
в процентах от общего числа хозяйств, имеющих поголовье			
Поголовье овец и коз - всего, голов			
в процентах от общего поголовья			
в среднем на одно хозяйство, голов			
<b>Октябрьский район</b>			
Число хозяйств - всего			
в процентах от общего числа хозяйств			
в процентах от общего числа хозяйств, имеющих поголовье			
Поголовье овец и коз - всего, голов			
в процентах от общего поголовья			
в среднем на одно хозяйство, голов			
<b>Приютненский район</b>			
Число хозяйств - всего		1	1
в процентах от общего числа хозяйств		3.6	3.6
в процентах от общего числа хозяйств, имеющих поголовье		9.1	9.1
Поголовье овец и коз - всего, голов		5	10
в процентах от общего поголовья		0.3	0.6
в среднем на одно хозяйство, голов		5	10

ГРУППИРОВКИ ОБЪЕКТОВ ПЕРЕПИСИ ПО ПОГОЛОВЬЮ СЕЛЬСКОХОЗЯЙСТВЕННЫХ ЖИВОТНЫХ

имеющие поголовье овец и коз, голов:					Хозяйства, не имеющие поголовья
11 - 20	21-50	51 - 100	свыше 100	Всего	
	40.0			40.0	60.0
	100.0			100	X
	167			167	X
	100.0			100	X
	42			42	X
			2	2	4
			33.3	33.3	66.7
			100.0	100	X
			300	300	X
			100.0	100	X
			150	150	X
	2	1	6	11	17
	7.1	3.6	21.4	39.3	60.7
	18.2	9.1	54.5	100	X
	60	60	1431	1566	X
	3.8	3.8	91.4	100	X
	30	60	239	142	X

	Хозяйства,		
	1	2 - 5	6 - 10
<b>Сарпинский район</b>			
Число хозяйств - всего			
в процентах от общего числа хозяйств			
в процентах от общего числа хозяйств, имеющих поголовье			
Поголовье овец и коз - всего, голов			
в процентах от общего поголовья			
в среднем на одно хозяйство, голов			
<b>Целинный район</b>			
Число хозяйств - всего	4	31	16
в процентах от общего числа хозяйств	0.5	3.6	1.9
в процентах от общего числа хозяйств, имеющих поголовье	3.8	29.2	15.1
Поголовье овец и коз - всего, голов	4	109	134
в процентах от общего поголовья	0.1	3.5	4.3
в среднем на одно хозяйство, голов	1	4	8
<b>Черноземельский район</b>			
Число хозяйств - всего			
в процентах от общего числа хозяйств			
в процентах от общего числа хозяйств, имеющих поголовье			
Поголовье овец и коз - всего, голов			
в процентах от общего поголовья			

ГРУППИРОВКИ ОБЪЕКТОВ ПЕРЕПИСИ ПО ПОГОЛОВЬЮ СЕЛЬСКОХОЗЯЙСТВЕННЫХ ЖИВОТНЫХ

имеющие поголовье овец и коз, голов:					Хозяйства, не имеющие поголовья
11 - 20	21-50	51 - 100	свыше 100	Всего	
					1
					100.0
					X
					X
					X
					X
24	19	7	5	106	756
2.8	2.2	0.8	0.6	12.3	87.7
22.6	17.9	6.6	4.7	100	X
386	631	565	1289	3118	X
12.4	20.2	18.1	41.3	100	X
16	33	81	258	29	X
			1	1	3
			25.0	25.0	75.0
			100.0	100	X
			152	152	X
			100.0	100	X

	Хозяйства,		
	1	2 - 5	6 - 10
в среднем на одно хозяйство, голов			
<b>Юстинский район</b>			
Число хозяйств - всего			
в процентах от общего числа хозяйств			
в процентах от общего числа хозяйств, имеющих поголовье			
Поголовье овец и коз - всего, голов			
в процентах от общего поголовья			
в среднем на одно хозяйство, голов			
<b>Яшалтинский район</b>			
Число хозяйств - всего	49	246	116
в процентах от общего числа хозяйств	1.1	5.4	2.5
в процентах от общего числа хозяйств, имеющих поголовье	8.5	42.7	20.1
Поголовье овец и коз - всего, голов	49	818	924
в процентах от общего поголовья	0.6	10.7	12.0
в среднем на одно хозяйство, голов	1	3	8
<b>Яшкульский район</b>			
Число хозяйств - всего			
в процентах от общего числа хозяйств			
в процентах от общего числа хозяйств, имеющих поголовье			

ГРУППИРОВКИ ОБЪЕКТОВ ПЕРЕПИСИ ПО ПОГОЛОВЬЮ СЕЛЬСКОХОЗЯЙСТВЕННЫХ ЖИВОТНЫХ

имеющие поголовье овец и коз, голов:					Хозяйства, не имеющие поголовья
11 - 20	21-50	51 - 100	свыше 100	Всего	
			152	152	X
1	2	2	21	26	20
2.2	4.3	4.3	45.7	56.5	43.5
3.8	7.7	7.7	80.8	100	X
20	77	143	4601	4841	X
0.4	1.6	3.0	95.0	100	X
20	39	72	219	186	X
93	40	21	11	576	3991
2.0	0.9	0.5	0.2	12.6	87.4
16.1	6.9	3.6	1.9	100	X
1437	1343	1514	1584	7669	X
18.7	17.5	19.7	20.7	100	X
15	34	72	144	13	X
					X



ГРУППИРОВКИ ОБЪЕКТОВ ПЕРЕПИСИ ПО ПОГОЛОВЬЮ СЕЛЬСКОХОЗЯЙСТВЕННЫХ ЖИВОТНЫХ

	Хозяйства,		
	1	2 - 5	6 - 10
Поголовье овец и коз - всего, голов			
в процентах от общего поголовья			
в среднем на одно хозяйство, голов			
<b>г. Элиста</b>			
Число хозяйств - всего			
в процентах от общего числа хозяйств			
в процентах от общего числа хозяйств, имеющих поголовье			
Поголовье овец и коз - всего, голов			
в процентах от общего поголовья			
в среднем на одно хозяйство, голов			

ГРУППИРОВКИ ОБЪЕКТОВ ПЕРЕПИСИ ПО ПОГОЛОВЬЮ СЕЛЬСКОХОЗЯЙСТВЕННЫХ ЖИВОТНЫХ

имеющие поголовье овец и коз, голов:					Хозяйства, не имеющие поголовья
11 - 20	21-50	51 - 100	свыше 100	Всего	
					X
					X
					X
	6	3	3	12	5
	35.3	17.6	17.6	70.6	29.4
	50.0	25.0	25.0	100	X
	192	210	610	1012	X
	19.0	20.8	60.3	100	X
	32	70	203	84	X

**132. ГРУППИРОВКА ЛИЧНЫХ ПОДСОБНЫХ**

(на 1 июля 2006 г.)

	Хозяйства, имеющие			
	до 6	6 - 10	11 - 20	21 - 30
<b>Республика Калмыкия</b>				
Число хозяйств - всего	337	836	1128	922
в процентах от общего числа хозяйств	3.7	9.2	12.4	10.1
в процентах от числа хозяйств, имеющих поголовье	5.2	12.9	17.3	14.2
Поголовье птицы - всего, голов	1354	7290	18324	24408
в процентах от общего поголовья	0.5	2.8	7.0	9.3
в среднем на одно хозяйство, голов	4	9	16	26
<b>Городовиковский район</b>				
Число хозяйств - всего	40	96	235	264
в процентах от общего числа хозяйств	1.7	4.1	10.1	11.3
в процентах от числа хозяйств, имеющих поголовье	2.0	4.9	12.0	13.5
Поголовье птицы - всего, голов	162	891	3993	7152
в процентах от общего поголовья	0.2	0.9	3.8	6.9
в среднем на одно хозяйство, голов	4	9	17	27
<b>Ики-Бурульский район</b>				
Число хозяйств - всего	3	5	6	2
в процентах от общего числа хозяйств	4.3	7.1	8.6	2.9
в процентах от числа хозяйств, имеющих поголовье	10.7	17.9	21.4	7.1
Поголовье птицы - всего, голов	11	45	115	53

**ХОЗЯЙСТВ ПО ПОГОЛОВЬЮ ПТИЦЫ**

поголовье птицы, голов:				Хозяйства, не имеющие поголовья	Итого
31 - 50	51 - 100	свыше 100	всего		
1442	1478	360	6503	2626	9129
15.8	16.2	3.9	71.2	28.8	100
22.2	22.7	5.5	100	x	X
58646	104663	48201	262886	x	262886
22.3	39.8	18.3	100	x	100
41	71	134	40	x	29
473	670	180	1958	377	2335
20.3	28.7	7.7	83.9	16.1	100
24.2	34.2	9.2	100	x	X
19517	48460	23916	104091	x	104091
18.7	46.6	23.0	100	x	100
41	72	133	53	x	45
2	6	4	28	42	70
2.9	8.6	5.7	40.0	60.0	100
7.1	21.4	14.3	100	x	X
74	431	589	1318	x	1318

ГРУППИРОВКИ ОБЪЕКТОВ ПЕРЕПИСИ ПО ПОГОЛОВЬЮ СЕЛЬСКОХОЗЯЙСТВЕННЫХ ЖИВОТНЫХ

	Хозяйства, имеющие			
	до 6	6 - 10	11 - 20	21 - 30
в процентах от общего поголовья	0.8	3.4	8.7	4.0
в среднем на одно хозяйство, голов	4	9	19	27
<b>Кетченеровский район</b>				
Число хозяйств - всего	1	2	1	
в процентах от общего числа хозяйств	4.8	9.5	4.8	
в процентах от числа хозяйств, имеющих поголовье	20.0	40.0	20.0	
Поголовье птицы - всего, голов	3	16	19	
в процентах от общего поголовья	3.3	17.8	21.1	
в среднем на одно хозяйство, голов	3	8	19	
<b>Лаганский район</b>				
Число хозяйств - всего	103	155	75	12
в процентах от общего числа хозяйств	8.9	13.3	6.5	1.0
в процентах от числа хозяйств, имеющих поголовье	28.7	43.2	20.9	3.3
Поголовье птицы - всего, голов	405	1262	1098	305
в процентах от общего поголовья	11.1	34.5	30.0	8.3
в среднем на одно хозяйство, голов	4	8	15	25
<b>Малодербетовский район</b>				
Число хозяйств - всего			1	2
в процентах от общего числа хозяйств			10.0	20.0
в процентах от числа хозяйств, имеющих поголовье			16.7	33.3
Поголовье птицы - всего, голов			20	53
в процентах от общего поголовья			9.7	25.7

ГРУППИРОВКИ ОБЪЕКТОВ ПЕРЕПИСИ ПО ПОГОЛОВЬЮ СЕЛЬСКОХОЗЯЙСТВЕННЫХ ЖИВОТНЫХ

поголовье птицы, голов:				Хозяйства, не имеющие поголовья	Итого
31 - 50	51 - 100	свыше 100	Всего		
5.6	32.7	44.7	100	x	100
37	72	147	47	x	19
	1		5	16	21
	4.8		23.8	76.2	100
	20.0		100	x	X
	52		90	x	90
	57.8		100	x	100
	52		18	x	4
11	3		359	803	1162
0.9	0.3		30.9	69.1	100
3.1	0.8		100	x	X
398	190		3658	x	3658
10.9	5.2		100	x	100
36	63		10	x	3
2	1		6	4	10
20.0	10.0		60.0	40.0	100
33.3	16.7		100	x	X
73	60		206	x	206
35.4	29.1		100	x	100

	Хозяйства, имеющие			
	до 6	6 - 10	11 - 20	21 – 30
в среднем на одно хозяйство, голов			20	27
<b>Октябрьский район</b>				
Число хозяйств - всего				
в процентах от общего числа хозяйств				
в процентах от числа хозяйств, имеющих поголовье				
Поголовье птицы - всего, голов				
в процентах от общего поголовья				
в среднем на одно хозяйство, голов				
<b>Приютненский район</b>				
Число хозяйств - всего		2		1
в процентах от общего числа хозяйств		7.1		3.6
в процентах от числа хозяйств, имеющих поголовье		33.3		16.7
Поголовье птицы - всего, голов		20		30
в процентах от общего поголовья		8.5		12.8
в среднем на одно хозяйство, голов		10		30
<b>Сарпинский район</b>				
Число хозяйств - всего				
в процентах от общего числа хозяйств				
в процентах от числа хозяйств, имеющих поголовье				
Поголовье птицы - всего, голов				
в процентах от общего поголовья				
в среднем на одно хозяйство, голов				

ГРУППИРОВКИ ОБЪЕКТОВ ПЕРЕПИСИ ПО ПОГОЛОВЬЮ СЕЛЬСКОХОЗЯЙСТВЕННЫХ ЖИВОТНЫХ

поголовье птицы, голов:				Хозяйства, не имеющие поголовья	Итого
31 - 50	51 - 100	свыше 100	Всего		
37	60		34	x	21
				6	6
				100.0	100
				x	X
				x	0
				x	...
				x	0
2		1	6	22	28
7.1		3.6	21.4	78.6	100
33.3		16.7	100	x	X
79		106	235	x	235
33.6		45.1	100	x	100
40		106	39	x	8
				1	1
				100.0	100
				x	X
				x	0
				x	...
				x	0



	Хозяйства, имеющие			
	до 6	6 - 10	11 - 20	21 – 30
<b>Целинный район</b>				
Число хозяйств - всего	49	146	106	77
в процентах от общего числа хозяйств	5.7	16.9	12.3	8.9
в процентах от числа хозяйств, имеющих поголовье	10.1	30.2	21.9	15.9
Поголовье птицы - всего, голов	201	1286	1697	2043
в процентах от общего поголовья	1.8	11.6	15.3	18.4
в среднем на одно хозяйство, голов	4	9	16	27
<b>Черноземельский район</b>				
Число хозяйств - всего				
в процентах от общего числа хозяйств				
в процентах от числа хозяйств, имеющих поголовье				
Поголовье птицы - всего, голов				
в процентах от общего поголовья				
в среднем на одно хозяйство, голов				
<b>Юстинский район</b>				
Число хозяйств - всего	3	8	5	4
в процентах от общего числа хозяйств	6.5	17.4	10.9	8.7
в процентах от числа хозяйств, имеющих поголовье	13.0	34.8	21.7	17.4
Поголовье птицы - всего, голов	9	64	80	89
в процентах от общего поголовья	2.3	16.0	20.0	22.3
в среднем на одно хозяйство, голов	3	8	16	22
<b>Яшалтинский район</b>				

ГРУППИРОВКИ ОБЪЕКТОВ ПЕРЕПИСИ ПО ПОГОЛОВЬЮ СЕЛЬСКОХОЗЯЙСТВЕННЫХ ЖИВОТНЫХ

поголовье птицы, голов:				Хозяйства, не имеющие поголовья	Итого
31 - 50	51 - 100	свыше 100	Всего		
68	28	9	483	379	862
7.9	3.2	1.0	56.0	44.0	100
14.1	5.8	1.9	100	x	X
2760	1844	1282	11113	x	11113
24.8	16.6	11.5	100	x	100
41	66	142	23	x	13
				4	4
				100.0	100
				x	X
				x	0
				x	...
				x	0
2	1		23	23	46
4.3	2.2		50.0	50.0	100
8.7	4.3		100	x	X
85	73		400	x	400
21.3	18.3		100	x	100
43	73		17	x	9

ГРУППИРОВКИ ОБЪЕКТОВ ПЕРЕПИСИ ПО ПОГОЛОВЬЮ СЕЛЬСКОХОЗЯЙСТВЕННЫХ ЖИВОТНЫХ

	Хозяйства, имеющие			
	до 6	6 - 10	11 - 20	21 – 30
Число хозяйств - всего	138	421	696	556
в процентах от общего числа хозяйств	3.0	9.2	15.2	12.2
в процентах от числа хозяйств, имеющих поголовье	3.8	11.6	19.2	15.4
Поголовье птицы - всего, голов	563	3696	11242	14573
в процентах от общего поголовья	0.4	2.6	8.0	10.3
в среднем на одно хозяйство, голов	4	9	16	26
<b>Яшкульский район</b>				
Число хозяйств - всего				
в процентах от общего числа хозяйств				
в процентах от числа хозяйств, имеющих поголовье				
Поголовье птицы - всего, голов				
в процентах от общего поголовья				
в среднем на одно хозяйство, голов				
<b>г. Элиста</b>				
Число хозяйств - всего		1	3	4
в процентах от общего числа хозяйств		5.9	17.6	23.5
в процентах от числа хозяйств, имеющих поголовье		7.7	23.1	30.8
Поголовье птицы - всего, голов		10	60	110
в процентах от общего поголовья		2.5	15.0	27.5
в среднем на одно хозяйство, голов		10	20	28

ГРУППИРОВКИ ОБЪЕКТОВ ПЕРЕПИСИ ПО ПОГОЛОВЬЮ СЕЛЬСКОХОЗЯЙСТВЕННЫХ ЖИВОТНЫХ

поголовье птицы, голов:				Хозяйства, не имеющие поголовья	Итого
31 - 50	51 - 100	свыше 100	Всего		
877	768	166	3622	945	4567
19.2	16.8	3.6	79.3	20.7	100
24.2	21.2	4.6	100	x	X
35440	53553	22308	141375	x	141375
25.1	37.9	15.8	100	x	100
40	70	134	39	x	31
				x	X
				x	0
				x	...
				x	
5			13	4	17
29.4			76.5	23.5	100
38.5			100	x	X
220			400	x	400
55.0			100	x	100
44			31	x	24

## МЕТОДОЛОГИЧЕСКИЕ ПОЯСНЕНИЯ

В **хозяйства всех категорий** включены сельскохозяйственные организации, крестьянские (фермерские) хозяйства, индивидуальные предприниматели и хозяйства населения.

В категорию **сельскохозяйственные организации** входят:

**крупные и средние организации** - хозяйственные товарищества и общества, производственные сельскохозяйственные кооперативы, государственные и муниципальные унитарные предприятия, а также сельскохозяйственные территориально-обособленные подразделения несельскохозяйственных организаций;

**малые предприятия** - хозяйственные товарищества и общества, производственные сельскохозяйственные кооперативы (критерии отнесения к данной категории в соответствии с Федеральным законом от 14 июня 1995 г. № 88-ФЗ «О государственной поддержке малого предпринимательства в Российской Федерации»);

**подсобные хозяйства** несельскохозяйственных организаций.

**Крестьянское (фермерское) хозяйство** - объединение граждан, связанных родством и/или свойством, имеющих в общей собственности имущество и совместно осуществляющих предпринимательскую производственную и иную хозяйственную деятельность (производство, переработку, хранение, транспортировку и реализацию сельскохозяйственной продукции), основанную на их личном участии.

**Индивидуальный предприниматель** - гражданин (физическое лицо), зарегистрированный в установленном порядке и осуществляющий предпринимательскую деятельность без образования юридического лица. При проведении сельскохозяйственной переписи по отдельным регионам, в которых законом субъекта Российской Федерации установлен максимальный размер общей площади земельных участков для ведения личного подсобного хозяйства, граждане-собственники земельных долей или арендаторы, общая площадь земельных участков которых превышала установленные законом размеры, учтены по категории «индивидуальный предприниматель», независимо от того, имеют ли они регистрацию в качестве предпринимателя.

К **хозяйствам населения** относятся личные подсобные хозяйства, другие индивидуальные хозяйства граждан в сельских и городских поселениях и садоводческие, огороднические, животноводческие, дачные некоммерческие объединения граждан.

**Личное подсобное хозяйство** - форма непредпринимательской деятельности по производству и переработке сельскохозяйственной продукции, осуществляемой личным трудом гражданина и членов его семьи в целях удовлетворения личных потребностей на земельном участке, предоставленном или приобретенном для ведения личного подсобного хозяйства. Землепользование хозяйств может состоять из приусадебных и полевых участков (статьи 2, 4 Федерального закона от 7 июля 2003 г. № 112-ФЗ «О личном подсобном хозяйстве»).

К **другим индивидуальным хозяйствам граждан**, охваченным переписью отнесены:

- граждане, имеющие земельные участки для индивидуального жилищного строительства с площадью 4 и более соток и занимающиеся сельскохозяйственным производством;
- граждане, имеющие земельные участки (садовые, огородные, дачные и другие), не входящие в некоммерческие объединения граждан;
- граждане, не имеющие земли, но имеющие сельскохозяйственных животных.

Итоги по **хозяйствам граждан в сельских и городских поселениях** сформированы в соответствии с Общероссийским классификатором территорий муниципальных образований (ОК ТМО). В данные по хозяйствам граждан в сельских поселениях включены также соответствующие сведения по **межселенным территориям**.

**Поголовье сельскохозяйственных животных** включает поголовье всех возрастных групп соответствующего вида скота и птицы на 1 июля 2006 г.

К **молочному** крупному рогатому скоту относятся животные, основным видом продукции которых является молоко.

**Мясной** крупный рогатый скот отражен по организациям (хозяйствам), специализирующимся на разведении скота мясных пород, при которых маточное поголовье предназначено для воспроизводства и выращивания телят подсосным методом до 8-месячного возраста при полном прекращении доения.

К **племенным** относятся **сельскохозяйственные животные**, имеющие документально подтвержденное происхождение, используемые для воспроизводства определенной породы и зарегистрированные в установленном порядке.





# ДИАГРАММЫ





### 1. СТРУКТУРА ПОГОЛОВЬЯ КРУПНОГО РОГАТОГО СКОТА ПО КАТЕГОРИЯМ ХОЗЯЙСТВ

(на 1 июля 2006 г.; в процентах от поголовья крупного рогатого скота в хозяйствах всех категорий)



### 2. СТРУКТУРА ПОГОЛОВЬЯ КОРОВ ПО КАТЕГОРИЯМ ХОЗЯЙСТВ

(на 1 июля 2006 г.; в процентах от поголовья коров в хозяйствах всех категорий)

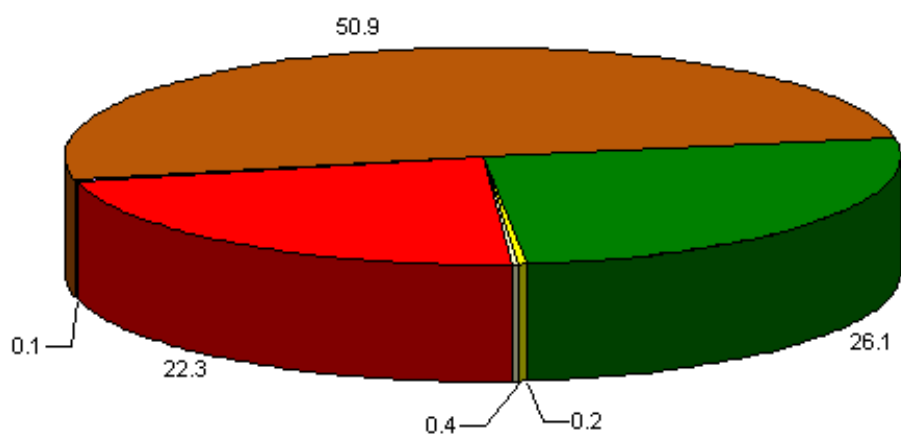

### 3. СТРУКТУРА ПОГОЛОВЬЯ СВИНЕЙ ПО КАТЕГОРИЯМ ХОЗЯЙСТВ

(на 1 июля 2006 г.; в процентах от поголовья свиней в хозяйствах всех категорий)

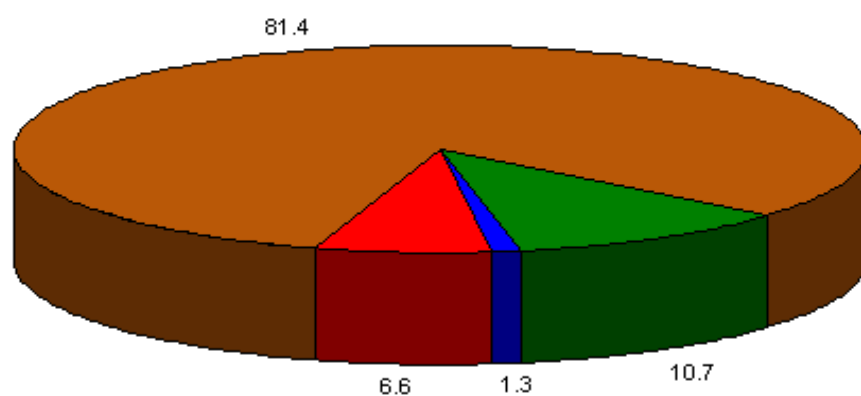

- Крупные и средние организации
- Малые предприятия
- Подсобные хозяйства несельскохозяйственных организаций
- Крестьянские (фермерские) хозяйства
- Индивидуальные предприниматели
- Хозяйства населения

#### 4. СТРУКТУРА ПОГОЛОВЬЯ ОВЕЦ ПО КАТЕГОРИЯМ ХОЗЯЙСТВ

(на 1 июля 2006 г.; в процентах от поголовья овец в хозяйствах всех категорий)

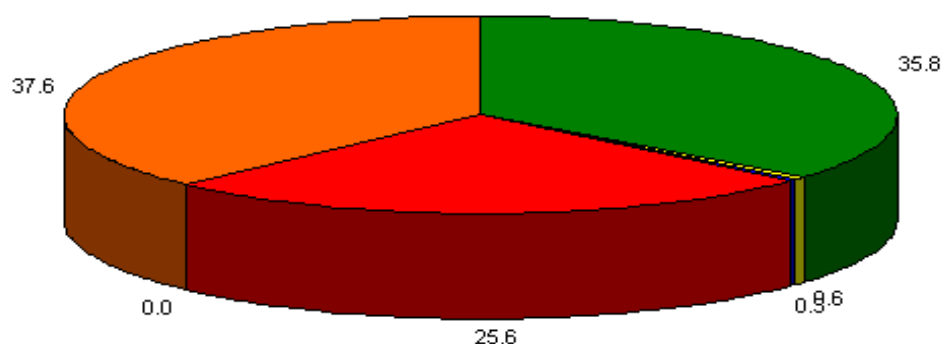

#### 5. СТРУКТУРА ПОГОЛОВЬЯ ЛОШАДЕЙ ПО КАТЕГОРИЯМ ХОЗЯЙСТВ

(на 1 июля 2006 г.; в процентах от поголовья лошадей в хозяйствах всех категорий)

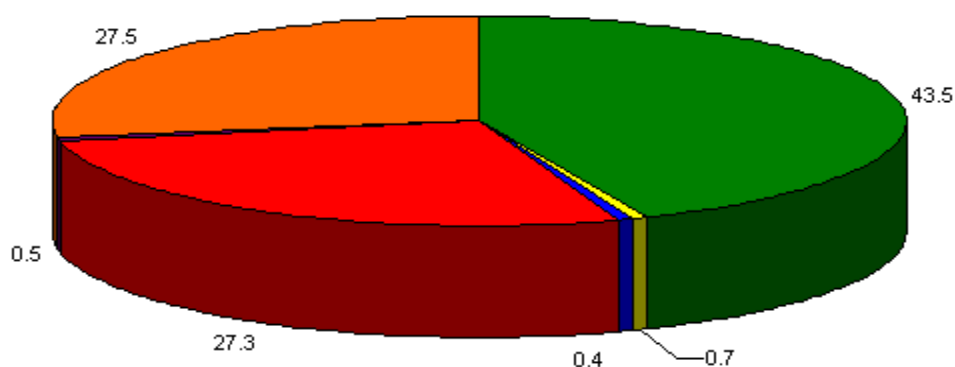

#### 6. СТРУКТУРА ПОГОЛОВЬЯ ПТИЦЫ ПО КАТЕГОРИЯМ ХОЗЯЙСТВ

(на 1 июля 2006г.; в процентах от поголовья птицы в хозяйствах всех категорий)

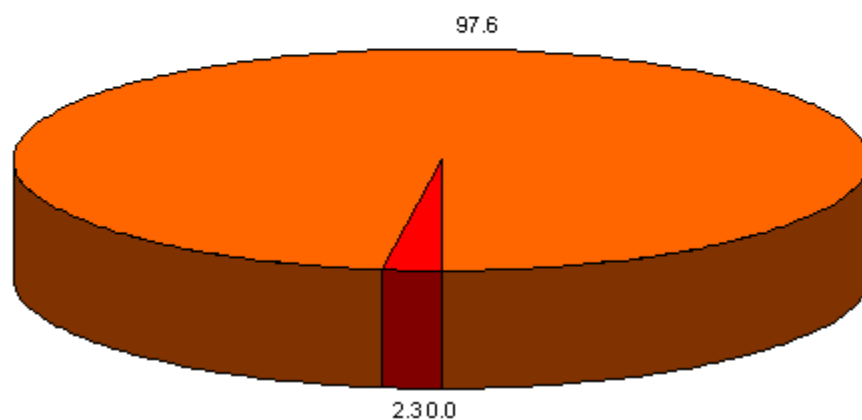

- Крупные и средние организации
- Малые предприятия
- Подсобные хозяйства несельскохозяйственных организаций
- Крестьянские (фермерские) хозяйства
- Индивидуальные предприниматели
- Хозяйства населения

**7. ПОГОЛОВЬЕ ОСНОВНЫХ ВИДОВ СЕЛЬСКОХОЗЯЙСТВЕННЫХ ЖИВОТНЫХ В СРЕДНЕМ НА ОДНУ СЕЛЬСКОХОЗЯЙСТВЕННУЮ ОРГАНИЗАЦИЮ**

(на 1 июля 2006 г.; голов)

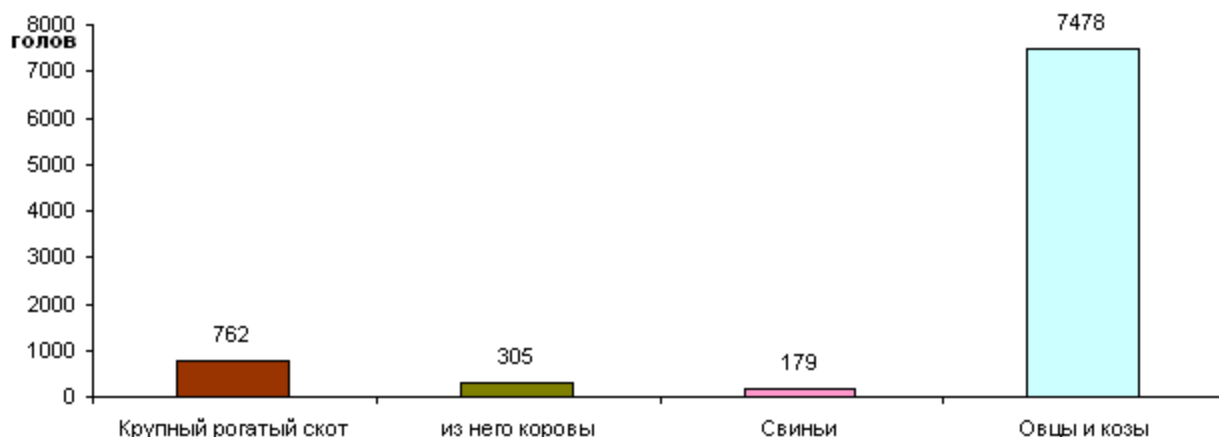

**8. ПОГОЛОВЬЕ ОСНОВНЫХ ВИДОВ СЕЛЬСКОХОЗЯЙСТВЕННЫХ ЖИВОТНЫХ В СРЕДНЕМ НА ОДНО КРЕСТЬЯНСКОЕ (ФЕРМЕРСКОЕ) ХОЗЯЙСТВО И ИНДИВИДУАЛЬНОГО ПРЕДПРИНИМАТЕЛЯ**

(на 1 июля 2006г.; голов)

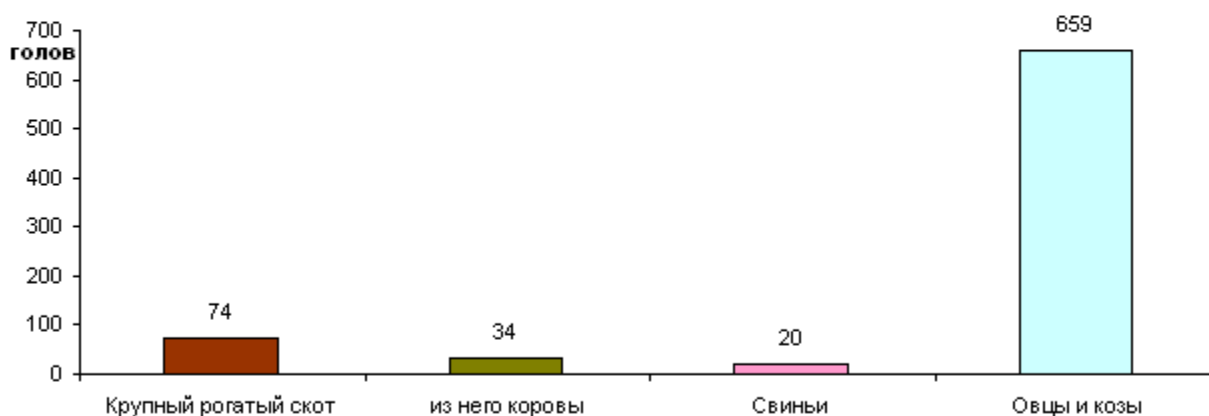

**9. ПОГОЛОВЬЕ ОСНОВНЫХ ВИДОВ СЕЛЬСКОХОЗЯЙСТВЕННЫХ ЖИВОТНЫХ В СРЕДНЕМ НА ОДНО ЛИЧНОЕ ПОДСОБНОЕ ХОЗЯЙСТВО**

(на 1 июля 2006 г.; голов)

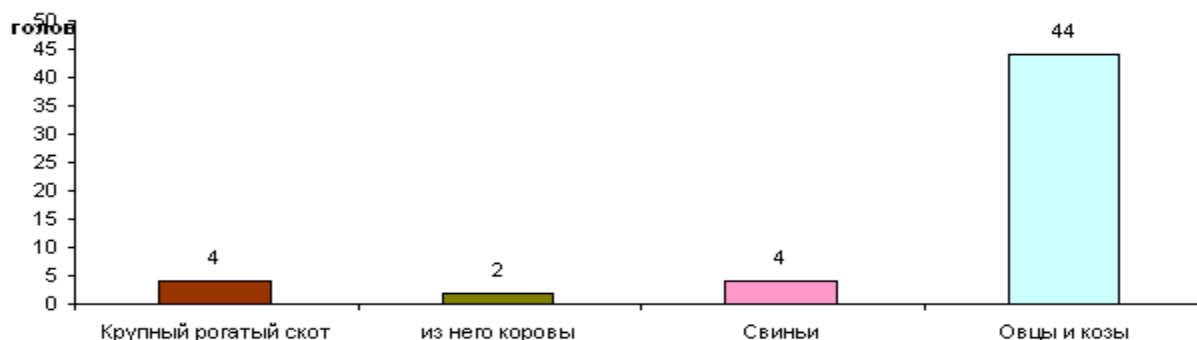

### 10. УДЕЛЬНЫЙ ВЕС РАЙОНОВ РЕСПУБЛИКИ КАЛМЫКИЯ В ОБЩЕМ ПОГОЛОВЬЕ КРУПНОГО РОГАТОГО СКОТА

(на 1 июля 2006 года; в процентах от общего поголовья крупного рогатого скота в хозяйствах всех категорий Республики Калмыкия)

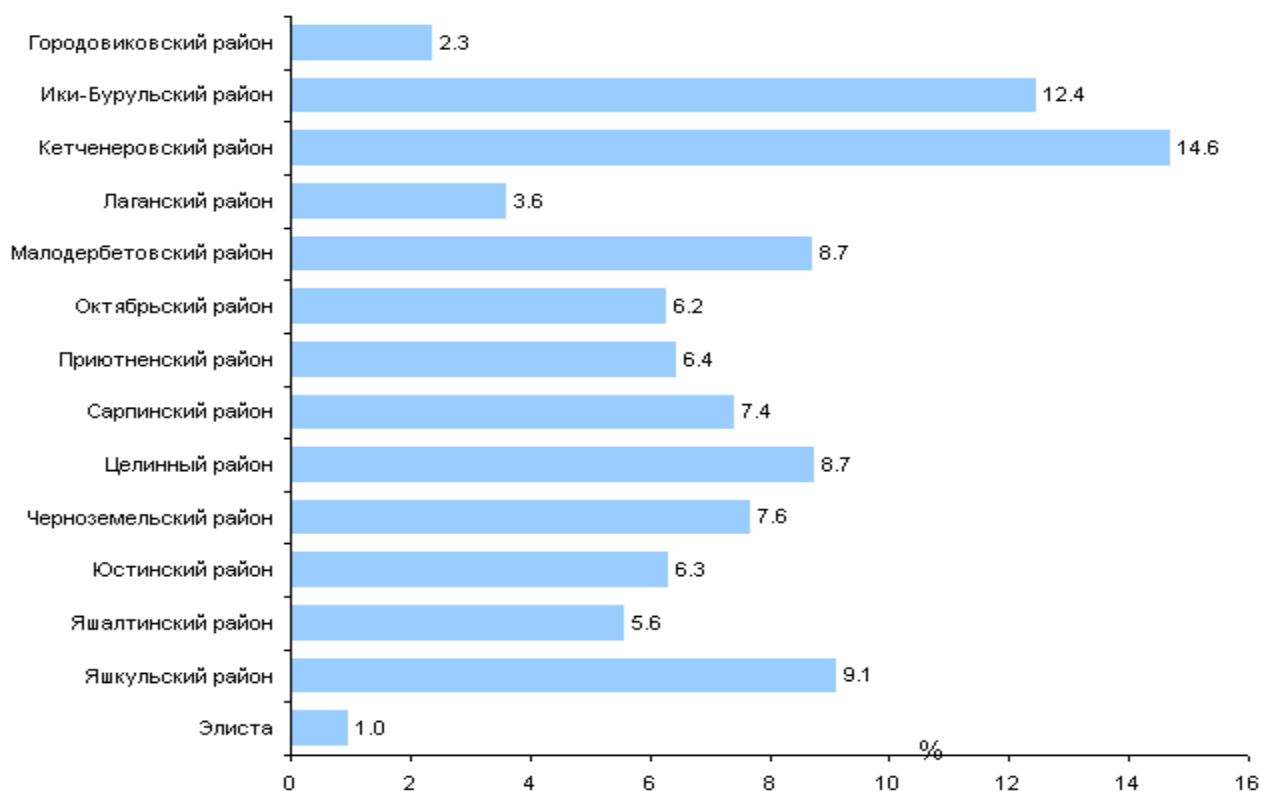

### 11. УДЕЛЬНЫЙ ВЕС РАЙОНОВ РЕСПУБЛИКИ КАЛМЫКИЯ В ОБЩЕМ ПОГОЛОВЬЕ СВИНЕЙ

(на 1 июля 2006 года; в процентах от общего поголовья свиней в хозяйствах всех категорий Республики Калмыкия)

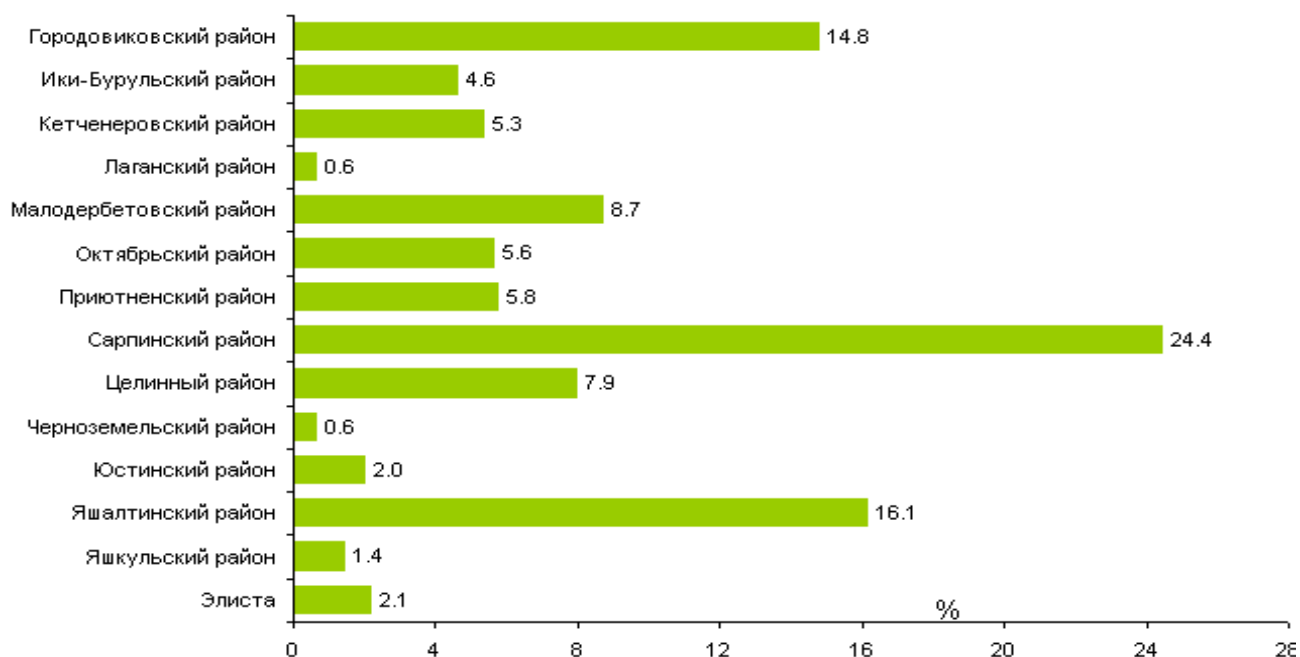

## 12. УДЕЛЬНЫЙ ВЕС РАЙОНОВ РЕСПУБЛИКИ КАЛМЫКИЯ В ОБЩЕМ ПОГОЛОВЬЕ ОВЕЦ И КОЗ

(на 1 июля 2006 года; в процентах от общего поголовья овец и коз в хозяйствах  
всех категорий Республики Калмыкия)

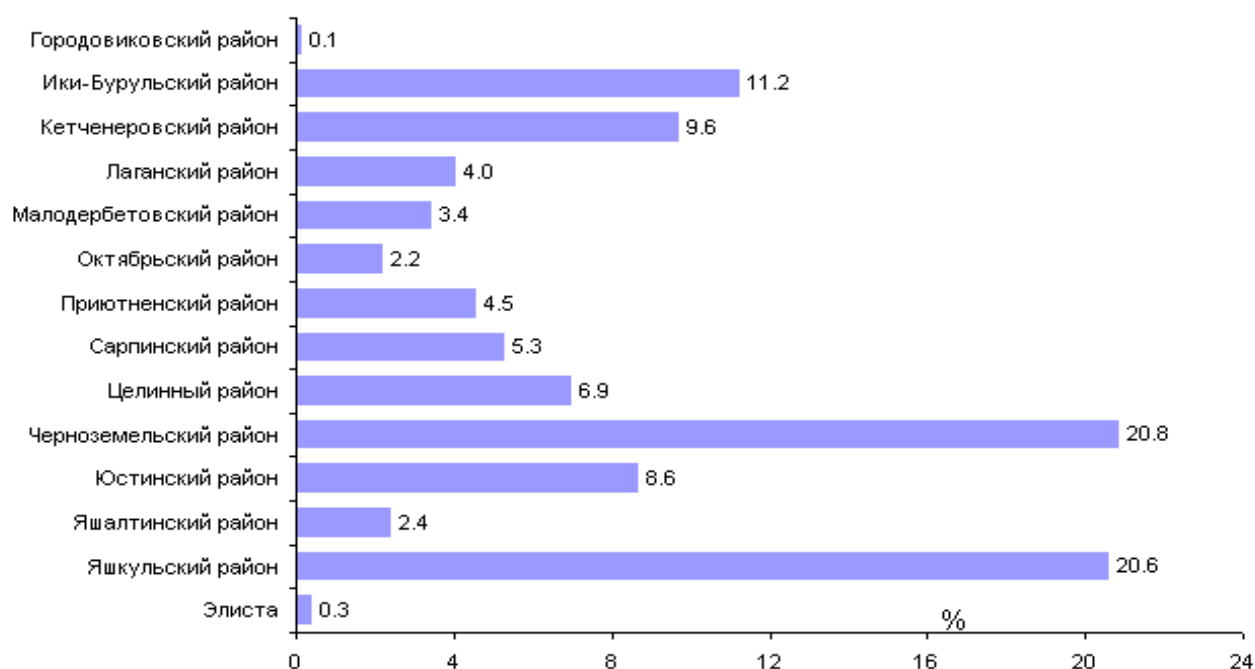

## 13. УДЕЛЬНЫЙ ВЕС РАЙОНОВ РЕСПУБЛИКИ КАЛМЫКИЯ В ОБЩЕМ ПОГОЛОВЬЕ ПТИЦЫ

(на 1 июля 2006 года; в процентах от общего поголовья птицы в хозяйствах  
всех категорий Республики Калмыкия)

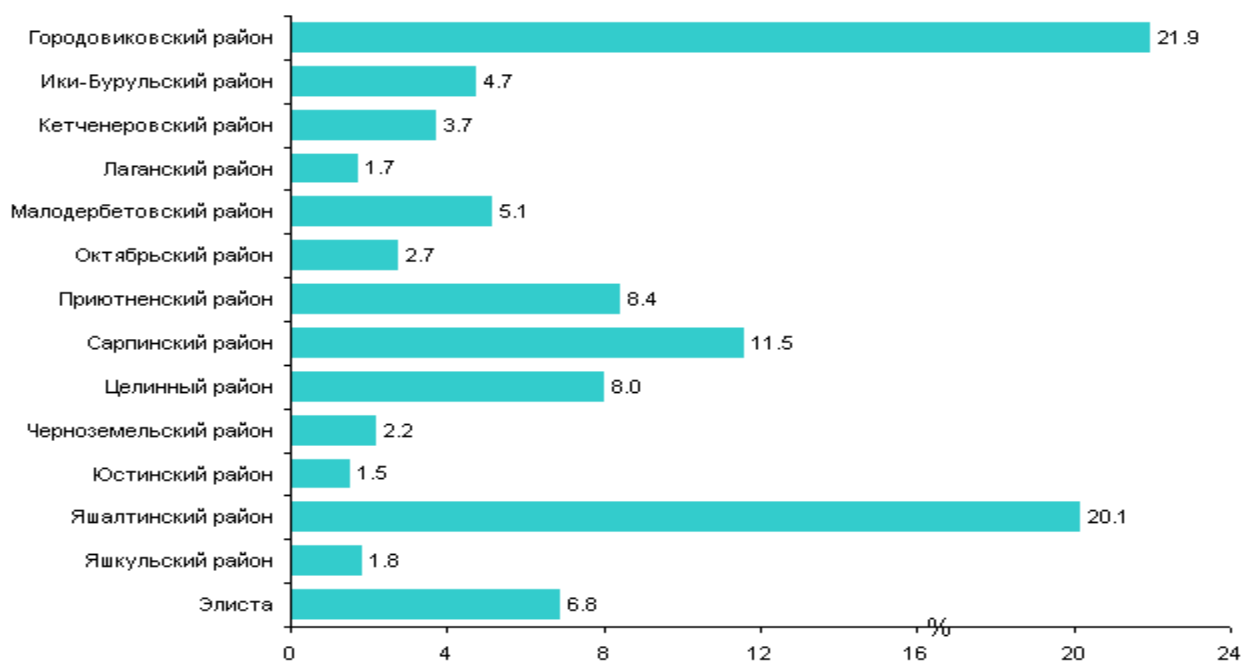

#### 14. УДЕЛЬНЫЙ ВЕС РАЙОНОВ РЕСПУБЛИКИ КАЛМЫКИЯ В ОБЩЕМ ПОГОЛОВЬЕ ЛОШАДЕЙ

(на 1 июля 2006 года; в процентах от общего поголовья лошадей в хозяйствах  
всех категорий Республики Калмыкия)

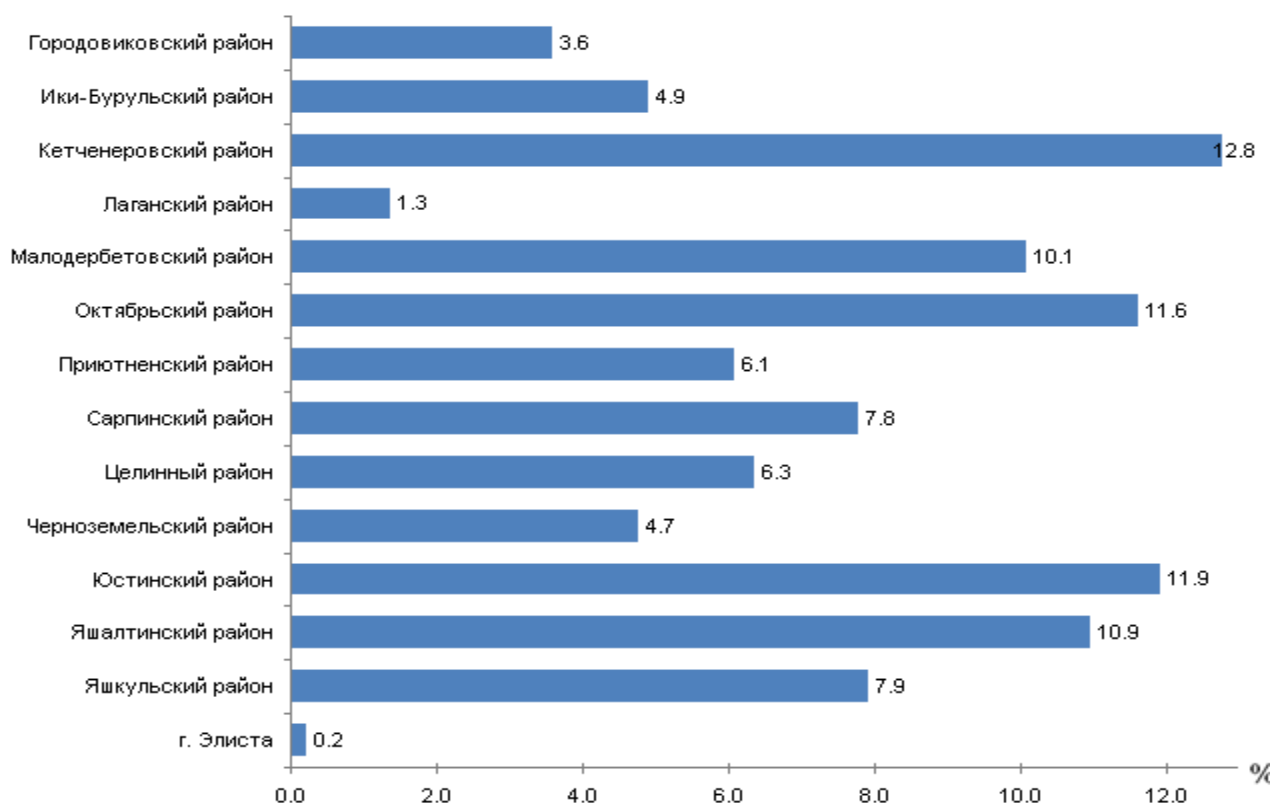

#### 15. ПОГОЛОВЬЕ КРУПНОГО РОГАТОГО СКОТА В СРЕДНЕМ НА ОДНУ СЕЛЬСКОХОЗЯЙСТВЕННУЮ ОРГАНИЗАЦИЮ<sup>1)</sup>

(на 1 июля 2006 года.; голов)

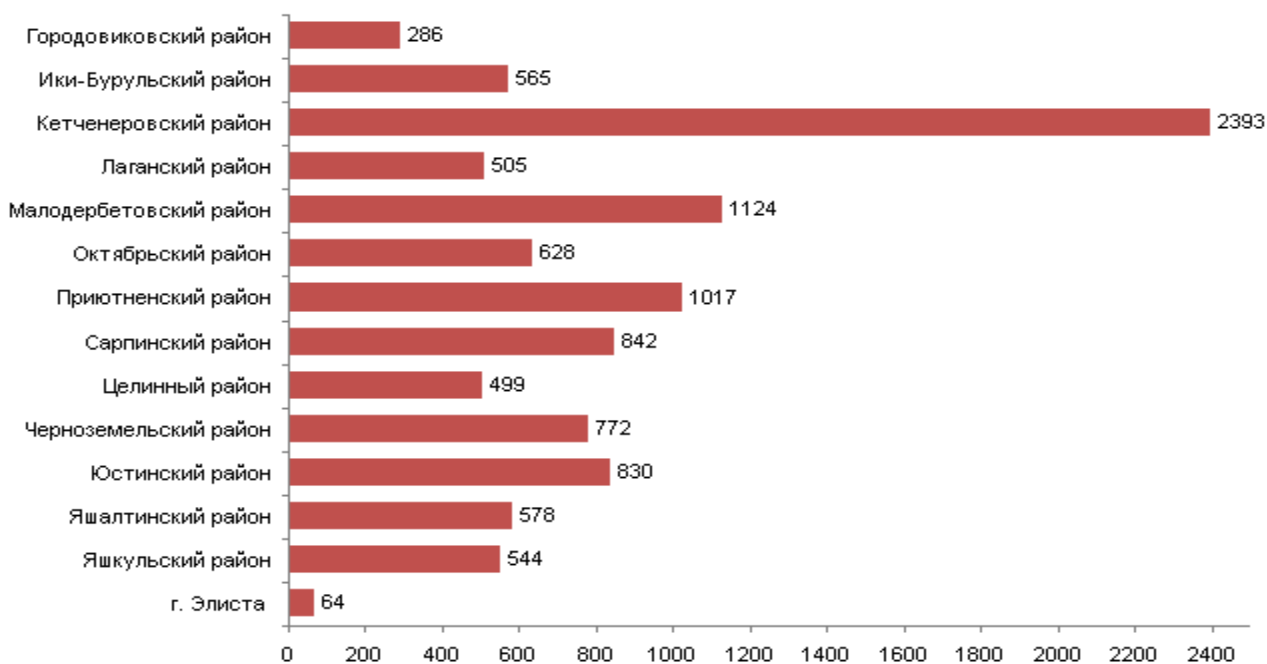

<sup>1)</sup> В расчете на сельскохозяйственную организацию, имевшую поголовье крупного рогатого скота.

## 16. ПОГОЛОВЬЕ СВИНЕЙ В СРЕДНЕМ НА ОДНУ СЕЛЬСКОХОЗЯЙСТВЕННУЮ ОРГАНИЗАЦИЮ<sup>1)</sup>

(на 1 июля 2006 года.; голов)

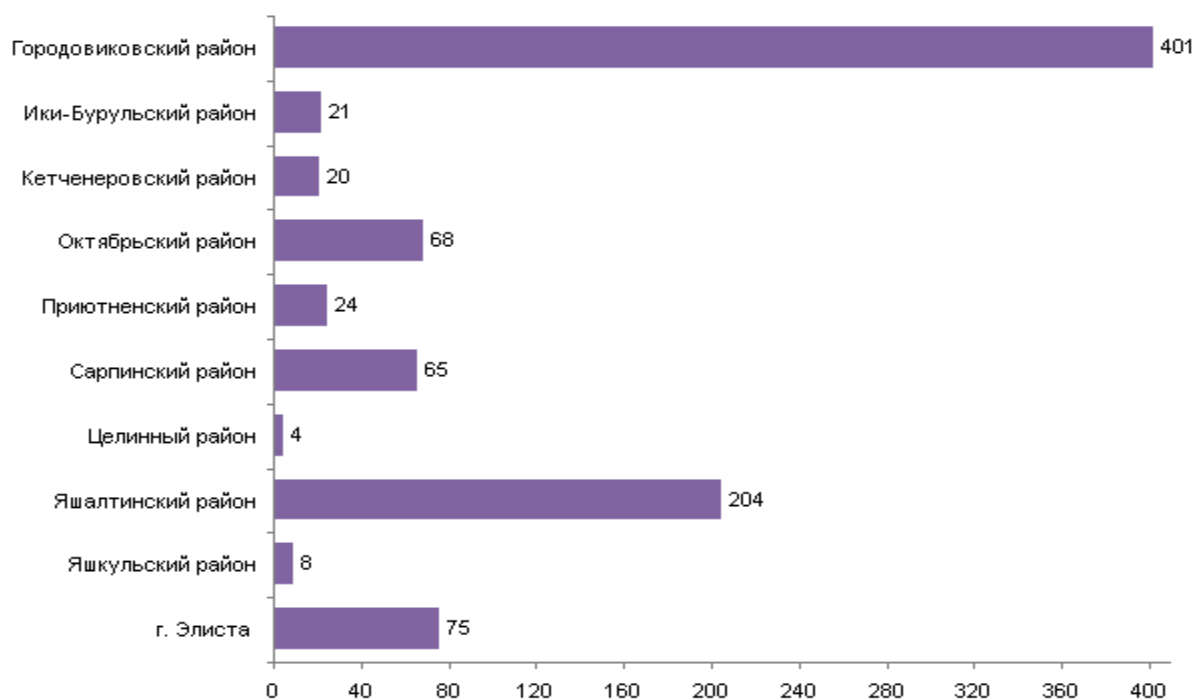

<sup>1)</sup> В расчете на сельскохозяйственную организацию, имевшую поголовье свиней.

## 17. ПОГОЛОВЬЕ ОВЕЦ И КОЗ В СРЕДНЕМ НА ОДНУ СЕЛЬСКОХОЗЯЙСТВЕННУЮ ОРГАНИЗАЦИЮ<sup>1)</sup>

(на 1 июля 2006 года.; голов)

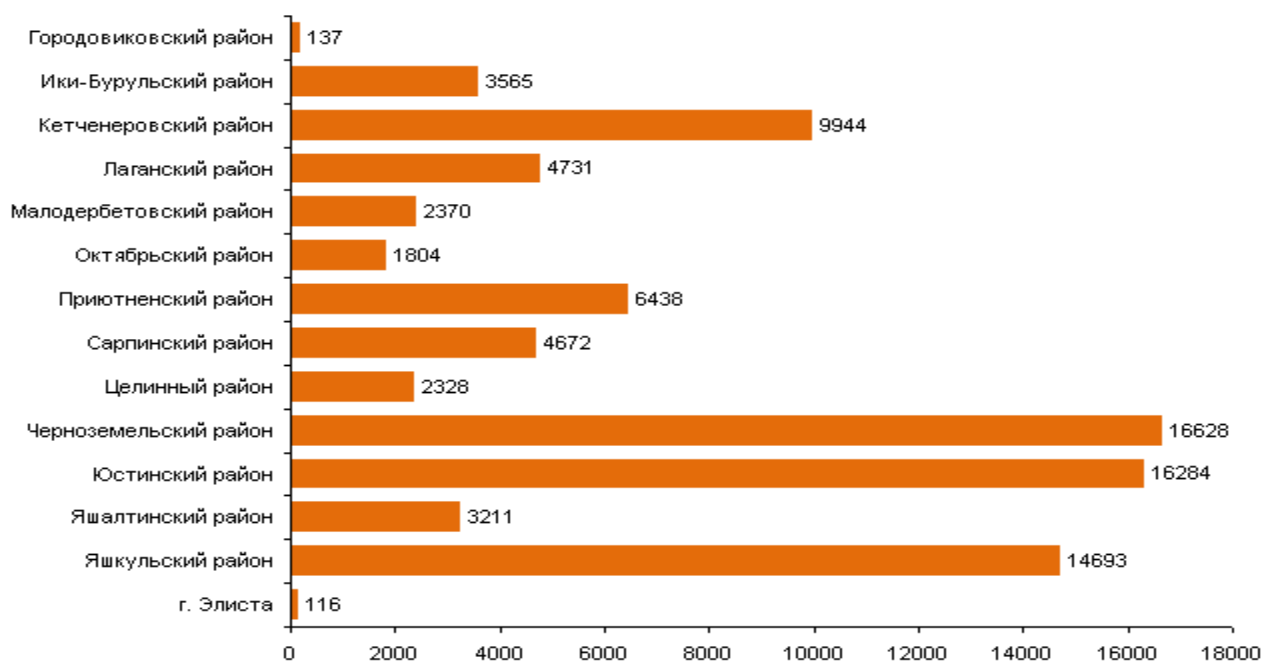

<sup>1)</sup> В расчете на сельскохозяйственную организацию, имевшую поголовье овец и коз.



## 18. ПОГОЛОВЬЕ КРУПНОГО РОГАТОГО СКОТА В СРЕДНЕМ НА ОДНО КРЕСТЬЯНСКОЕ (ФЕРМЕРСКОЕ) ХОЗЯЙСТВО И ИНДИВИДУАЛЬНОГО ПРЕДПРИНИМАТЕЛЯ<sup>1)</sup>

(на 1 июля 2006 года.; голов)

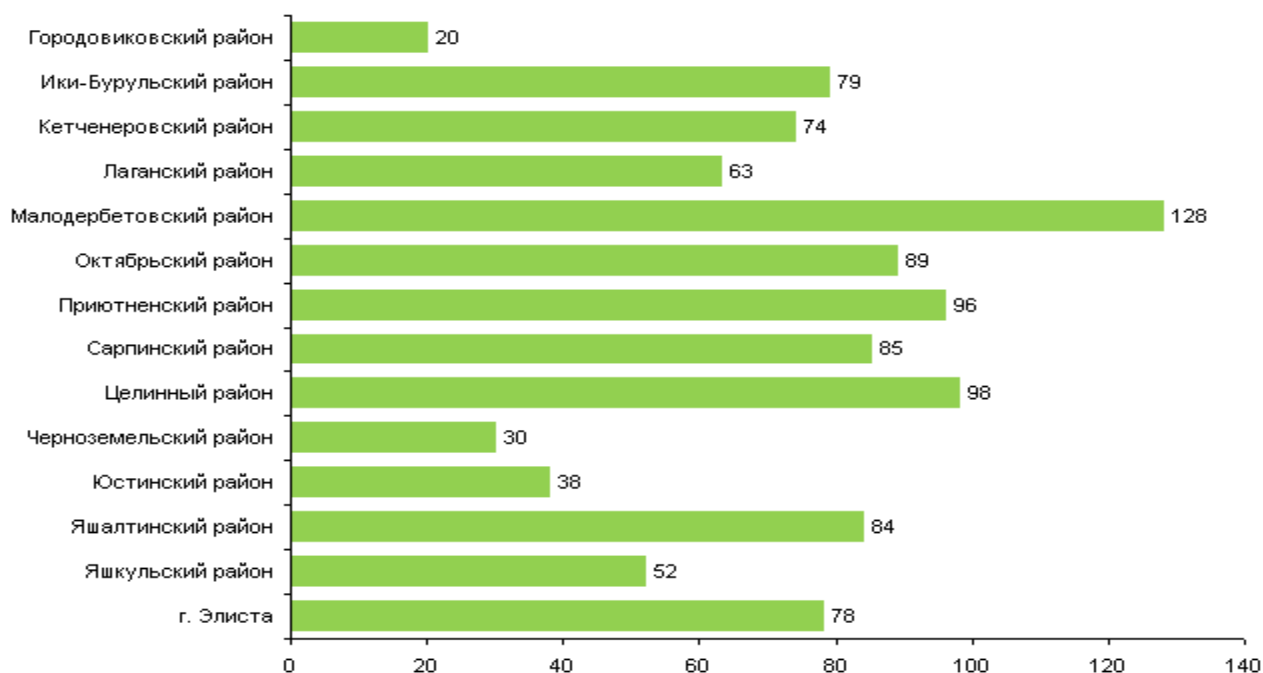

<sup>1)</sup> В расчете на крестьянское (фермерское) хозяйство, индивидуального предпринимателя, имевших поголовье крупного рогатого скота.

## 19. ПОГОЛОВЬЕ СВИНЕЙ В СРЕДНЕМ НА ОДНО КРЕСТЬЯНСКОЕ (ФЕРМЕРСКОЕ) ХОЗЯЙСТВО И ИНДИВИДУАЛЬНОГО ПРЕДПРИНИМАТЕЛЯ<sup>1)</sup>

(на 1 июля 2006 года.; голов)

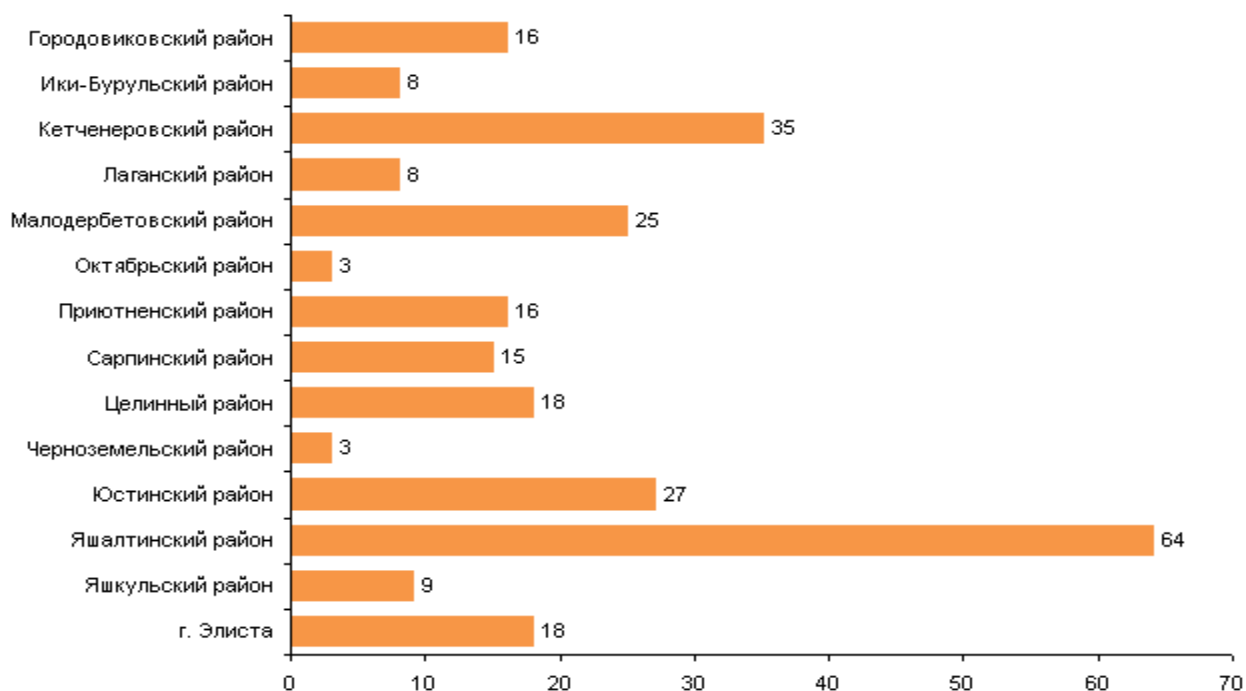

<sup>1)</sup> В расчете на крестьянское (фермерское) хозяйство, индивидуального предпринимателя, имевших поголовье свиней.

**20. ПОГОЛОВЬЕ ОВЕЦ И КОЗ В СРЕДНЕМ НА ОДНО КРЕСТЬЯНСКОЕ  
(ФЕРМЕРСКОЕ) ХОЗЯЙСТВО И ИНДИВИДУАЛЬНОГО ПРЕДПРИНИМАТЕЛЯ<sup>1)</sup>**  
(на 1 июля 2006 года.; голов)

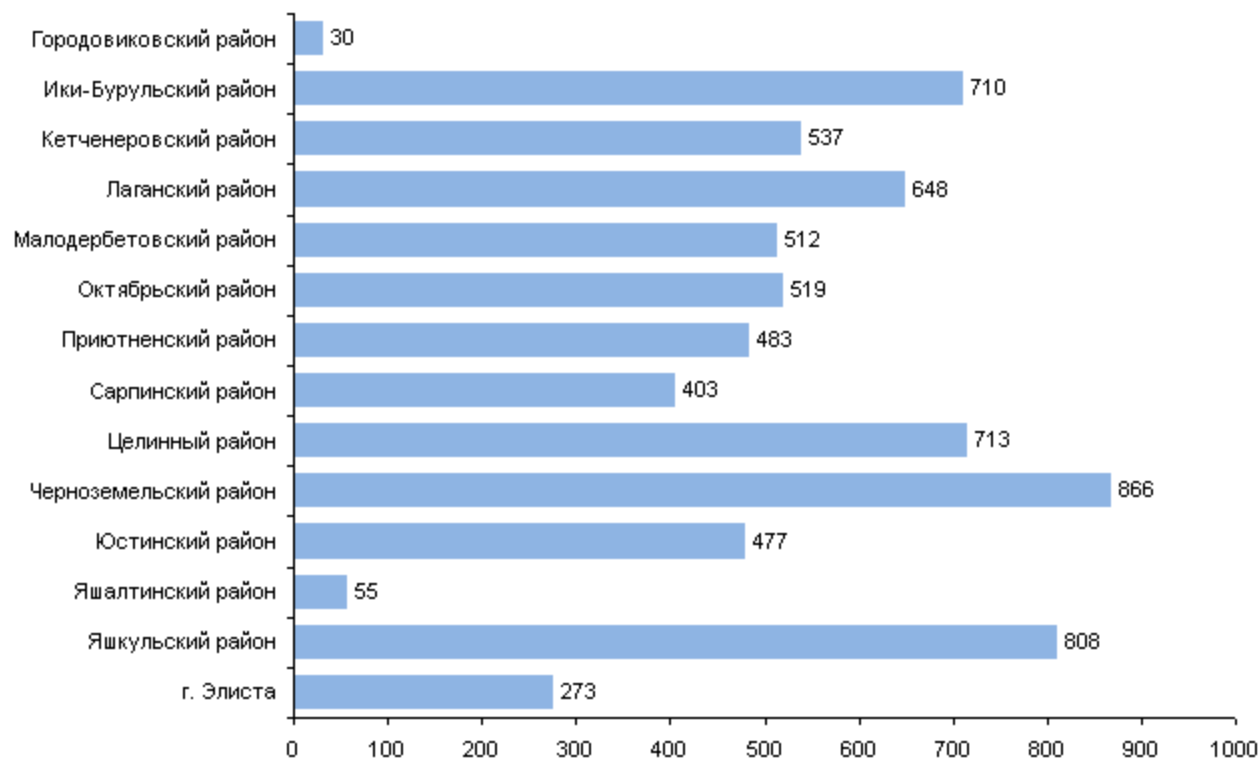

<sup>1)</sup> В расчете на крестьянское (фермерское) хозяйство, индивидуального предпринимателя, имевших поголовье овец и коз.



Территориальный орган Федеральной службы  
государственной статистики по Республике Калмыкия

**ВСЕРОССИЙСКАЯ СЕЛЬСКОХОЗЯЙСТВЕННАЯ ПЕРЕПИСЬ 2006 ГОДА  
(в 6 томах)**

**ТОМ 4. ПОСЕВНЫЕ ПЛОЩАДИ СЕЛЬСКОХОЗЯЙСТВЕННЫХ КУЛЬТУР И  
ПЛОЩАДИ МНОГОЛЕТНИХ НАСАЖДЕНИЙ И ЯГОДНЫХ КУЛЬТУР**

**Официальное издание**

Ответственные за выпуск:  
Л.Э. Васькаева  
Н.С. Каминова

Тел. 3-95-61

Подписано в печать 15.01.09  
Формат 60x84 <sup>1/8</sup>

Тираж 30

Заказ №23